16.4.63

స్థాపితము 1928 అక్షర నెం. ఎ- 92

గోలకొండపత్రిక

సంపాదకుడు: ఎన్.నరోత్తమరెడ్డి, ఎం.ఏ

సంపుటి 16 సంచిక 98 | హైదరాబాద్ | 15-4-1963 | సోమవారము | 4 పేజీలు 7 నయాపైసలు

రెండవ వేజ్‌బోర్డు నిర్మాణానికి అభ్యర్థన

దాల్మియాపురం, ఏప్రిల్ 14: పర్కింగ్ బర్నబిస్టులకు రెండవ వేతన నిర్ణాయక సంస్థాన్ని వెంటనే ఏర్పరచాలని వేడికొన్న సమాప్త ప్లైవుడ్ మజ్‌దూర్ సభ పదకొండవ సదస్సు ప్రభుత్వాన్ని అభ్యర్థించింది- పత్రికారచయితలకు మాదిరే కాక వార్తా పత్రికలలో పనిచేసే యితర ఉద్యోగులకయి మరొక వేజ్‌బోర్డును ఏర్పరచాలని గూడా ఈ సదస్సు కోరింది-

కేంద్ర ప్రభుత్వం పత్రికా రచయితలకయి రెండవ వేతన బోర్డు నిర్మాణానికి నిర్ణయించినా అది ఆలస్యము జరుగుతున్నదని కావున వెంటనే వేజ్‌బోర్డు నిర్మాణానికి ప్రభుత్వం చర్యల తీసుకోవాలని ఈ సదస్సులో ఆమోదింపబడిన తీర్మానంలో అభ్యర్థింప బడింది.

కెనడాలో వచ్చేవారం లిబరల్ పార్టీ మంత్రి మండలి

ఆట్టావా, ఏప్రిల్ 14: కెనడా కామన్స్‌సభకు జరిగిన ఎన్నికల్లో లిబరల్ పార్టీ చేతి రెండు స్థానాల గెల్చుకున్నది. దీనిలో ఈ పార్టీ నాయకుడు లెస్టర్ పియర్‌సన్‌కు ముఖ్యమంత్రి కాగల అవకాశం మరింతగా హెచ్చినది.

కెనడా కామన్స్‌సభయొక్క మొత్తం స్థానాలు 265 దీనిలో 180 స్థానాలు లిబరల్స్‌కుదక్కాయి. కన్సర్వేటివ్‌లకు 74వచ్చాయి. వచ్చేవారాంతంలో పియర్‌సన్ మంత్రిమండలి అధికారంలోకి రాగలదు.

కొండప్రాంతాల అభివృద్ధికి ప్రత్యేక బోర్డు

రోడ్లను, రాకపోకల సౌకర్యాలను అభివృద్ధి పరచాలని అభ్యర్థన

విజ్లా, ఏప్రిల్ 14

కొండప్రాంతాల అభివృద్ధి గోష్ఠిలో నేడు పాల్గొన్న ప్రతినిధులంతా ఈ ప్రాంతాల అభివృద్ధికి ఒక అఖిలభారతబోర్డును ఏర్పరచాలని కోరారు.

కొండప్రాంతాల పశుసంపద పరిశీలన కై ప్లానింగు కమిషన్‌లో ప్రత్యేక విభాగాన్ని ఏర్పరచాలనిగూడా ఈ గోష్ఠి ఒకసూచనను చేసింది. కొండప్రాంతాలలో రోడ్లు రవాణాల అభివృద్ధి పరచాలనిగూడా కొండప్రాంతాల ప్రతినిధులు కోరారు. ఈ గోష్ఠిలో పాల్గొన్న కాశ్మీర్ ప్రభుత్వంలో లడక్ వ్యవహారాల మంత్రి కుషక్ బాకులా స్కార్దూప్రాంతాన్ని పాకిస్తాన్, టిబెట్ సరైనా ఆక్రమించడం వల్ల లడక్ నివాసుల వ్యాపారాభివృద్ధి తగ్గిందని ఇక వ్యవసాయ పశుసంపద ఇతర పరిశ్రమలఅభివృద్ధిపరచుకున్నచే లడక్ అభివృద్ధి సాధ్యమని తెలిపారు. తెహానురోడ్డుద్వారా మనతో కలుపాలన్నారు. లడక్ యొక్క ప్రాధాన్యతదృష్ట్యా దాని అభివృద్ధికి ప్రత్యేకశ్రద్ధ తీసుకోవాలని కోరారు.

మూడురోజుల పాటు జరిగిన ఈ గోష్ఠి కేంద్ర వ్యవసాయమంత్రి డాక్టర్ రామ్ సుభాగ్ సింగుకు ప్లానింగ్ కమిషన్ మరియు రాష్ట్ర ప్రభుత్వాలలో సంప్రదించుటకు పర్వత ప్రాంతాల అభివృద్ధి బోర్డు స్థాపనను కృషి చేయుటకు అధికారాన్నిచ్చింది. ఈగోష్ఠి చేసిన మరొక సూచన పరిహద్దు ప్రాంతాలలో ఉంచబడే సైనిక దళాలకు అనుబంధంగా అహారసామగ్రి ఉత్పత్తి యూనిట్లుగూడా ఉండాలని, ఇరిదువల్ల విమానాలద్వారా సరిహద్దు ప్రదేశాలకు సామగ్రి తేరవేత శాశాం కొంతగానాకగ్గగలదు ఈసైనికసూనిట్లు కూరగాయలను, గుడ్లను, పైనికి అవసరమయ్యే ఇతర ఆహార పదార్థాలను ఉత్పత్తి చేయగలవు.

కొండ ప్రాంతాలలో వ్యవసాయాభివృద్ధికి కేంద్రప్రభుత్వ వ్యవసాయ మంత్రాంగం మరియు రాష్ట్ర ప్రభుత్వాలు శ్రద్ధతీసుకోవాలని రాకపోకల సౌకర్యాల అభివృద్ధిపరచడంతోపాటు భూసారపరిరక్షణ, సాంకేతిక శిక్షణ మార్కెటింగ్ సౌకర్యాలు కల్పించాలనిగూడా ఈగోష్ఠికోరింది ఈగోష్ఠి ముగిస్తూ కేంద్ర వ్యవసాయ మంత్రి డాక్టర్ రామ్‌సుభాగ్ సింగ్ యీ మూడురోజుల చర్చలలో జరిగిన నిర్ణయాల అమలుకు కేంద్ర రాష్ట్ర ప్రభుత్వాలద్వారా తగుచర్యలు తీసుకొనబడునటుల తాముకృషి చేస్తామని హామీ ఇచ్చారు.

రసాయనిక ఎరువుల ఫ్యాక్టరీ పొగవల్ల కల్గుతున్న నష్టం

హైదరాబాద్, ఏప్రిల్ 14

మౌలాలీకి సమీపంలోగల లాలాపేట నివాసుల ఆరోగ్యం మరియు ఆగ్రామ పశువుల పరిస్థితిదినదినంచెడిపోతున్నది. కొనకు అక్కడి తాడిచెట్లు వంటచేలు సహితం వాడిపోతున్నాయి.

ఇక్కడికి సమీపంలో తెరువబడిన రసాయనిక ఎరువుల ఫ్యాక్టరీ నుండి వెలువడే ధూమం ప్రజలు, పశువుల ఆరోగ్యం సురియు వంటచేలకు హానికరంగా ఉన్నదని లాలాపేట నివాసులు ప్రభుత్వానికి అందజేసిన ఉత్తమె మొరాండం లో తెలుపుకున్నారు.

ఈఫ్యాక్టరీ నుండి వెలువడే పొగవల్ల ఇక్కడి వాతావరణం చెడిపోతున్నదని ప్రజలు ఆగాలిపీల్చవలసి వస్తున్న అందువల్ల ప్రజల ఆరోగ్యం దెబ్బతినడమేకాక బాగా పాడి ఇచ్చేఆవులు, గేదెలు ఇప్పుడు రోజుకు మూడువాలుగు పేర్ల పాలివ్వడం కష్టమైపోతున్నది ఈసమస్యలన్నిటి నివారించడానికి ప్రభుత్వం కొందరు నిపుణుల పంపాలని, ప్రజారోగ్య రక్షణకై తగుచర్య తీసుకోవాలని కోరబడినది.

మన రక్షణ శక్తిని పటిష్ఠం చేయడానికి మీ రివ్వగలిగిందంతా ఇవ్వండి

ఎ వి ఎన్ కాలేజి విద్యార్థులు సమ్మె

గుడ్ ఫ్రైడేకు సెలవు యివ్వనందుకు నిరసనగా

హైదరాబాదు, ఏప్రిల్ 14

గుడ్ ఫ్రైడే సందర్భంలో మొదటి (శుక్రవారంనాడు) సంస్థకు సెలవు యివ్వనందుకు నిరసనగా విద్యార్థులు ముత్తాలి ఎ.వి.ఎన్. కాలేజీ నిర్వాహకులు కాలేజీకరగతులను బాయికాట్లు నిన్నయిక్కడికి తెలియవచ్చినది. కాలేజీకి గుడ్ ఫ్రైడేసెలవు యివ్వవలసిందని విద్యార్థులుడిమాండ్ చేశారని సంస్థ అధికారులు సెలవు ప్రకటించనందున సమ్మెచేశారని కొద్ది మంది విద్యార్థులుమాత్రం తరగతులకు హాజరయ్యారని యిక్కడికి అందినవార్తలో తెలుపబడినది. యీ సమ్మెవార్త పోలీసులకు అందగానే వారు ఆప్రాంతానికి వెళ్ళారని అయితే ఈ నిరసన ప్రదర్శనం ప్రశాంతముగాసాగిందని వార్తలో పేర్కొనబడినది

భారతదేశంలో బొగ్గుఉత్పత్తి

ధన్‌బాద్, ఏప్రిల్ 14

ఈ సంవత్సరం జనవరి వెలలో భారత దేశములోని అన్ని బొగ్గు గనులలో 5.84 మిలియన్ టన్నుల బొగ్గు వెలికితీయబడింది. ఈ సంవత్సరము ఫిబ్రవరిలో 9.6834 టన్నుల బొగ్గు పాకిస్తాన్‌కు ఎగుమతి చేయబడింది. ఈ సంవత్సరం మధదేశములోని కోస్తా ప్రాంతాలకు మరియు విదేశాలకు రైలుద్వారా ఫిబ్రవరి వెలలో 2.2348 టన్నుల బొగ్గు సంపాదించింది.

అవసరానికి అప్పుఇవ్వనందుకు చోరీ

సొత్తుతోసహా అనుమానితుని అరెస్టు

హైదరాబాద్, ఏప్రిల్ 14

ఒక ఆసామి తన దగ్గరబాధువుకు వెయ్యి రూపాయలు అప్పుయిమ్మని అడగాడని దానికి ఆయన నిరాకరించాడని తత్ఫలితం అతడు యింట్లోవున్న వగల పెట్టెను తస్కరించి పోతుండగా పట్టుబడ్డాడని తెలుస్తున్నది. తస్కరుడు కత్తితో నన్ను పొడిచి పారిపోతున్నాడని ఒక ఆసామి ఆయన యింటిపక్కన వున్న పోలీసులకు ఫిర్యాదు చేశాడు. కొద్ది గంటల వ్యవధిలోనే సొత్తుతోసహా అనుమానితుని పోలీసులు అరెస్టు చేశారు.

(ఎ.పి.ఎస్.ఎస్.)

పరిశ్రమల నిర్వహణలో కార్మికులకు భాగస్వామ్యం

కేంద్ర కార్మికమంత్రి నందా అభిప్రాయం

న్యూఢిల్లీ, ఏప్రిల్ 14

మనదేశపు సాంఘిక ఆర్థిక రాజకీయ వ్యవస్థయందు సమ్మిళితత్వాన్ని పెంపొందించేందుకు పరిశ్రమల నిర్వహణలో కార్మికులు పాల్గొనేలా చేసే ఉద్యమాన్ని ఇంకా సంఘటిత పరచవలసిన అవశ్యకత కలదని కేంద్ర కార్మికమంత్రి గుల్జారీలాల్ నందా అభిప్రాయపడినారు.

పరిశ్రమల నిర్వహణలో కార్మికుల పాత్రనుగూర్చి జరిగిన విస్తృత గోష్ఠిని ప్రారంభిస్తూ శ్రీ నందా పరిశ్రమల నిర్వహణ వ్యవహారాలగూర్చి విజ్ఞానాన్ని కార్మికులకు ముందుగా గరపడంఅవసరమన్నారు. పరిశ్రమల నిర్వహణలో ఏ ఒకరిద్దరు కార్మికులు పాల్గొనేలా చేయడాన్ని నందా సమర్థించలేదు- ఎక్కువసంఖ్యలో కార్మికులు పాల్గొనేలా చేయాలన్నారు. మేనేజ్‌మెంటు బోర్డులో కార్మికులు పాల్గొనేలా చేయాలన్నారు. ఈగోష్ఠి చేసిన మరొక సూచన పరిహద్దు ప్రాంతాలలో ఉంచబడే సైనిక దళాలకు అనుబంధంగా అహారసామగ్రి ఉత్పత్తి యూనిట్లుగూడా ఉండాలని, ఇరిదువల్ల విమానాలద్వారా సరిహద్దు ప్రదేశాలకు సామగ్రి తేరవేత శాశాం కొంతగానాకగ్గగలదు ఈసైనికసూనిట్లు కూరగాయలను, గుడ్లను, సైన్యానికి అవసరమయ్యే ఇతర ఆహార పదార్థాలను ఉత్పత్తి చేయగలవు.

కొండ ప్రాంతాలలో వ్యవసాయాభివృద్ధికి కేంద్రప్రభుత్వ వ్యవసాయ మంత్రాంగం మరియు రాష్ట్ర ప్రభుత్వాలు శ్రద్ధతీసుకోవాలని రాకపోకల సౌకర్యాల అభివృద్ధిపరచడంతోపాటు భూసారపరిరక్షణ, సాంకేతిక శిక్షణ మార్కెటింగ్ సౌకర్యాలు కల్పించాలనిగూడా ఈగోష్ఠికోరింది ఈగోష్ఠి ముగిస్తూ కేంద్ర వ్యవసాయ మంత్రి డాక్టర్ రామ్‌సుభాగ్ సింగ్ యీ మూడురోజుల చర్చలలో జరిగిన నిర్ణయాల అమలుకు కేంద్ర రాష్ట్ర ప్రభుత్వాలద్వారా తగుచర్యలు తీసుకొనబడునటుల తాముకృషి చేస్తామని హామీ ఇచ్చారు.

ఐదవ పంచవర్షప్రణాళికలోనికి నిరుద్యోగ పరిష్కారం

న్యూఢిల్లీ, ఏప్రిల్ 14

ఐదవ పంచవర్షప్రణాళిక పరకు సమస్యలలో నిరుద్యోగాన్ని అనుకూలించే విధంగా ఆర్థిక అభివృద్ధి చేయడంలో ప్రభుత్వం కృతనిశ్చయం కావచ్చని ప్లానింగ్ కమిషన్ సభ్యులు శ్రీనివాస నారాయణ అగర్వాల్ ఇక్కడ సూచించారు.

తాష్కెంట్ విదేశాంగ మంత్రి ఢిల్లీకి రాక

న్యూఢిల్లీ, ఏప్రిల్ 14

తాష్కెంట్ విదేశాంగమంత్రి తన పర్యటనలో భాగంగా, భారతదేశములో 8 రోజులపాటు గడుపుటకై నేడు ఉదయము విమానములో యిక్కడికి వచ్చారు. భారత విదేశవ్యవహారాల స్టేట్ మంత్రిణి శ్రీమతి లక్ష్మీమీనన్ ఆయనకు స్వాగతం చెప్పారు.

జాయింట్ కమిటీ భారతదేశాలమధ్య వున్న మైత్రి సంబంధాలు యిటీవలి కాలములో అభివృద్ధి చెందటానికి తమ సహకారం దోహదం చేయగలదని ఆశిస్తున్నామని శ్రీ ఖోసిన్ విమానాశ్రయంలో జరిగిన ఒక పత్రికా విలేకరుల గోష్ఠిలో చెప్పినారు.

బొంబాయిలోని పంజాబీయులకు సలహా

బొంబాయి, ఏప్రిల్ 14

రైలు దురాక్రమణకు వ్యతిరేకముగా భారతదేశం ప్రారంభించిన సుదీర్ఘపోరాటంలో బొంబాయిలోని పంజాబీవర్గాలు ఉచితపాత్రను వహించాలని పంజాబ్ ముఖ్యమంత్రి ప్రతాప్ సింగ్ కైరాన్ కోరారు.

కైరాన్ గౌరవార్థం బొంబాయిలోని సిక్కు విద్యార్థుల సమాజం విందు చేసింది ఇక్కడి పంజాబీ ఫిలిమ్ పాడ్యూసర్ల సంఘ సమావేశంలో గూడా మాట్లాడారు.

లావోస్‌లో తటస్థ ముఖ్యుల హత్యా పరంపర

పోల్సెనా అనంతరం మేజర్ ఖాంమ్యోంగు, కర్నల్ శాంతి మృతి

వియన్‌టియాన్, ఏప్రిల్ 14

లావోస్‌లో గత రెండు వారాల్లో ముగ్గురు ఉన్నతాధికారి వ్యక్తులు హత్యకావింపబడ్డారు. ఈ సారి ఎవరి ప్రాణాలు పోతాయో తెలియని స్థితి నెలకొనుచున్నట్లుకానిపించబడుతున్నది.

లావోస్ ఏమీకృత పోలీసు బలగం అధిపతిగా నియమింపబడగలదనుకున్న కర్నల్ శాంతిశాంఖాంగ్ గత రాత్రి ఎవరో కాల్చివేసారు. ఈయన హత్యచేయబడిన లావోస్ విదేశాంగ మంత్రి క్వన ఫోల్సెనాను హెచ్చరిక.

ఏప్రిల్ 13 తేదీన జార్ మైదానములో పోరాటం సందర్భంగా తటస్థ వర్గదళాల అధిపతి జనరల్ కాంగ్లీకుడు ఖుకమైన మేజర్ ఖాంమ్యోంగ్‌సుడంపేశారు.

జార్ మైదానం ప్రాంతంలోకమాండరుగానున్న తటస్థవాదవర్గ సైనికాధికారికర్నల్ కేట్సనాపోన్‌గ్సవాంగ్‌ను గత ఫిబ్రవరిలో హత్యచేయబడములో అనుమతిస్తూ పరిశీలనలో వుంచబడుతున్నాడని పబుకటించింది ఫోల్సెనానాయకత్వానగల తటస్థవర్గంలోని అతివాద వర్గంవారు ఈహత్యచేసినట్లు తటస్థులు పేర్కొని సరికారం తీర్చుకుంటామని ప్రకటించి ఉన్నారు.

భారత దేశానికి సోవియటు గని యంత్రాలు

న్యూఢిల్లీ, ఏప్రిల్ 14

మధ్యప్రదేశ్‌లోని మంగ్‌పూర్ ప్రాంతంలో కొత్తగా పెన్‌కాస్టు బొగ్గు గనికయి సోవియటు యంత్ర సామగ్రి సరఫరాకు ఇవాళ యిక్కడ ఒక ఒడంబడిక జరిగింది. ఈ ఒడంబడికి సమక్షంచి సోవియటు దేశము భారత దేశానికి 15 లక్షల రూపాయల విలువగల యంత్ర సామగ్రిని సరఫరా చేస్తుంది; సాంకేతిక పర్యవేక్షణకయి నిపుణులను పంపుకుంది.

ఈ కొత్త బొగ్గుగని సాలుకు 10 లక్షల టన్నుల బొగ్గుఉత్పత్తి చేసి సోవియటు సహాయంతో నిర్మాణమవుతున్న కోల్కాతాధ్వజల్ విద్యుత్ కేంద్రానికి, తదితర పరిశ్రమలకూ సరఫరా చేస్తుంది. ఈ గనిలోనిపనిని పూర్తిగా యాంత్రీకం చేయబడతాయి.

ఖైదీ తుదికోర్కె పూర్తి!

గయ, ఏప్రిలు 14

బిహార్ ప్రభుత్వ అనుమతి పై ఒక ఖైదీ తుదికోర్కె పూర్తి చేయబడింది. ఈ ఖైదీ వయస్సు 25 సంవత్సరాలు, పొరుగు గ్రామంలోని ఒకరిని హత్యచేసినందున ఈతనికి మరణశిక్ష వేయబడింది.

తన మరణానంతరం రెండు కండ్లు తీసి ఎవరికైనా అతికించి దృష్టిని ఇవ్వాని ఈతను కోరాడు. నేడు ఉదయం ఇతన్ని ఉరితీసినతర్వాత ఈతని కోర్కెను పూర్తిచేయుటకు ప్రభుత్వము అనుమతించినది. పాట్నా మెడికల్ కళాశాల నేత్రనిపుణుడుపచ్చి ఈతని కను గ్రుడ్లు తీసుకొనివెళ్ళాడు

ఇండోనీషియాలో ప్రజల శక్తిగా రూపొందుతున్నదట

కమ్యూనిష్టు చైనా అధ్యక్షుని భజన

జకార్తా, ఏప్రిల్ 14

సామ్రాజ్యవాద వలసవత్వాలను నిరోధించుటలోను అగ్నేయాసియా మరియు ఆసియా భద్రతను శాంతిని కాపాడుటలోను, ఇండోనీషియా ప్రధానమైన శక్తిగా తేజరిల్లుతున్నదని కమ్యూనిష్టు చైనా పైర్ మెన్ లీపాక్‌చీ పేర్కొన్నాడు,

ఎనిమిదిరోజుల పర్యటనపై వచ్చిన ఇండోనీషియాకువచ్చిన ఈతడు ప్రసిడెంటు సుకర్నో మంత్రాంగాడు నిన్న సాయంత్రం జరిగిన ఈ విందులో లీపాంగ్ చీ మాట్లాడుతూ పైవిధముగా అన్నాడు- చైనా ఇండోనీషియా అభిప్రాయాలు ప్రజలలో కెక్కేలా సాధించుకొనేందుకు నేటిఅంతర్జాతీయ పరిస్థితి చాలా అనుకూలము ఉన్నదని లీపాంగ్ చీ సూచించాడు. చైనా ఇండోనీషియా జనాభాలలో 70 మిలియన్‌లని, వీరి స్నేహసంబంధాలు ఇంకా గట్టిపరచాలని అన్నాడు ఈదేశాల ప్రజలస్నేహం ఆసియా ఆఫ్రికా సంఘటితశక్తికి కారణమవుతుందని అన్నాడు.

ముగ్గురు పాకిస్తానీలకు రెండునెలల జైలు

పాసులేకుండా భారతదేశంలో ప్రవేశించారన్న ఆరోపణపై

సిల్చార్, (అస్సాం) ఏప్రిల్ 14

ఎలాంటి విసాలులేకుండా భారత భూభాగంలో ప్రవేశించారన్న ఆరోపణపై ముగ్గురు పాకిస్తానీయులకు నిన్న 3 నెలల కఠినశిక్ష, విధించిగా వందరూపాయల జరిమానా విధించబడినది. జరిమానా చెల్లించనిచో మరొక నెల జైలుశిక్షను వారు అనుభవించాలని కోర్టు తీర్పులో పేర్కొనబడి ది. శిక్షలు పూర్తియినతర్వాత వారిని పాకిస్తాన్‌కు పంపివేయాలన్న ఆదేశములూడా చాలిలో యివ్వబడినది.

చైనాను శత్రువుగా పరిగణించాలి

ప్రభుత్వానికి హిందూ మజ్దూర్ సభ సూచన

దాల్మియాపురం, ఏప్రిల్ 14

భారతప్రభుత్వం చైనాను శత్రువుగా పరిగణించి ఉపరితరి వ్యవహారం చాలి అని జాతీయ అభ్యుదయవర్గ పత్రికపై హిందూ మజ్దూర్ సభ ఆమోదించిన పాలసీ తీర్మానంలో పేర్కొన్నది.

మహారాష్ట్రలో తొలి బొగ్గుగని ప్రారంభోత్సవం

800 మందికి ఉద్యోగావకాశం

నాగపూర్, ఏప్రిల్ 14

కేంద్ర హోంమంత్రాంగ లోక్సభ స్టేట్ మంత్రి ఆర్.ఎం. హజార్నవిస్ ఉమెరుపద్ద 70 మిలియన్ టన్నుల బొగ్గు నిక్షేపం కలదని భావించబడే గనికి నేడు ప్రారంభోత్సవం జరిగాడు. మహారాష్ట్రలో నేషనల్ కోల్ డెవలప్ మెంట్ కార్పొరేషన్ చేపట్టుతున్న తొలి ప్రాజెక్టు ఇదే.

రు.4.5 కోట్ల వ్యయంతో ప్రారంభించబడుతున్న ఈ బొగ్గుగని వచ్చే సంవత్సరం మధ్యభాగంనాటికి 2 వేల టన్నుల బొగ్గును ఉత్పత్తిచేయగలదు. ప్రస్తుత ప్రణాళికాంతంనకు సాలీనా సరిలక్షల టన్నుల ఉత్పత్తిని అందుకోగలదు.

ఉమ్రేర్ వద్ద త్రవ్వే బొగ్గు పరుగు కొట్టడికి తగుసైజులలో నర్గీకరించబడి వాగన్ లలో నింపబడుతుంది. ముమ్ముందు ఈగనివద్ద బొగ్గును శుభ్రం చేసే కర్మాగారం ఏర్పరచబడుతుంది. సెంట్రల్ రైల్వేవైగల వాగ్పూర్ వార్దా సెక్షన్ వైగల బుటిబోరి స్టేషన్ నుండి రైల్వేలైను ఉప్రాంతానికి వరకు వేయబడుతుంది. ఈలైను వేయబడినవైపై రోజుకు బొగ్గు తరలించేటట్లుగా బొగ్గును తరలించేయవచ్చును.

ఈరోజుకు సాలీ విద్యుదుత్పాదక సంస్థలు కర్మగిరిలోని ఇమ్ముకు కరిగించే కర్మాగారం, గుజరాత్‌లోని కొన్ని ప్రత్తి మిల్లులు ఉమ్రేర్ గనిలో లభించే బొగ్గుపై ముమ్ముందు వాడుకోగలవు. ఈగనిలో 800 మందికి పని దొరుకుతుంది.

మంగుళూర్ దాన్యంలో ఐస్సు ప్రమాదం

40 మందికి గాయాలు

మంగళూర్, ఏప్రిల్ 14

ఇక్కడకు ఉత్తర దిశలో సుమారు 20 మైళ్ళ దూరంలోవున్న కరువిడ్రి నదిపైవున్న వంతెన కరువులకు ఒక టూరిస్టు బస్సు నిన్న ఢీకొనడం జరుగుటం దీనివలన బస్సులో ప్రయాణం చేస్తున్న 40 మంది గాయపడ్డారు- ఈ టూరిస్టుబస్సు ఉడిపి నుండి మరొక ఊరుకు వస్తుండగా ఈ ప్రమాదానికి గురికాబడినది- దీనిలో 47 మంది ప్రయాణీకులు వున్నారు. వీరు బెంగుళూరులోని ఐ.టి.ఐ. సంస్థలో పని చేయు ఉద్యోగులు; వారి కుటుంబ సభ్యులు- గాయపడ్డ వారిని చికిత్స నిమిత్తం అస్పత్రిలో చేర్చబడ్డారు.

బస్సు డ్రయివర్ మృతిచెందినది.

కుటుంబ నియంత్రణను ప్రోత్సహించండి

యర్లగూరు సభలో ప్రముఖుల విజ్ఞప్తి

కర్నూలు, ఏప్రిల్ 14

"దేశఆర్థికాభివృద్ధిలో అంతర్భాగమైనకుటుంబనియంత్రణ కార్యక్రమాన్ని పరిజ్ఞానపూర్వకంగా ప్రభుత్వాదికి సహకార మివ్వాలని" కూచి కాసన సభ్యులు శ్రీనివాస్ విద్యాసాగర్ రెడ్డి యర్లగడ్డ సమితిలోని యోగూరు గ్రామంలో జరిగిన కుటుంబ నియంత్రణ కార్యక్రమములో పాల్గొని ప్రసంగించారు. ఈ సమావేశానికి సమితి అధ్యక్షులు డాక్టర్ వి పుల్లారెడ్డి అధ్యక్షతవహించారు. కాసన సభ్యులు శ్రీ నిత్తి జయరాజు ప్రసంగిస్తూ అన్ని స్థాయిలలోను కుటుంబ నియంత్రణ పద్ధతిని పట్టడం చేయాలన్నారు. కుమారి అనసూయ (పాత్రు పత్రికా రచయిత) కూడా మాట్లాడారు. (మా వి.)

బాగ్యనగర్ కంట్రోలు బోర్డు సమావేశం

హైదరాబాదు, ఏప్రిల్ 14

బాగ్యనగర్ కంట్రోలుబోర్డు 87వ సమావేశం యీ నెల 11వ రాష్ట్ర ముఖ్యమంత్రి శ్రీ నీలం సంజీవరెడ్డి అధ్యక్షతన జరిగినది. రాష్ట్ర జరిగేదసరా విమర్శ, అర్జీల, సమాచారశాఖల మంత్రులు శ్రీయుతులు ఎ. సి. సుబ్బారెడ్డి, శ్రీ బ్రహ్మానందరెడ్డి ప్రభృతులు పాల్గొనినారు. సమావేశానికి కోలకలయినారు.

సమావేశంలో బాగ్యనగర్ ప్రాజెక్టు నిర్మాణం విషయములో యింతవరకు జరిగిన పనులు సమీక్షించబడినవి.

రష్యన్ మిగ - 19 జెట్ ఫైటర్ కుప్రమాదం

ఇండోనీషియా విమాన విన్యాసాలలో

జకార్తా, ఏప్రిల్ 14

నిన్న యిక్కడ జరిగిన ఇండోనీషియా విమానదళ ఉత్సవ సందర్భములో నిర్వహించబడ్డ విన్యాస ప్రదర్శనలో పాల్గొన్న రష్యా నిర్మించిన మిగ్-19 జెట్ ఫయిటర్ విమానం మొదటి తుపాకులు పైకి కూలిపోయినది- ఇండోనీషియా అధ్యక్షులు సుకర్నో పైలట్ పబ్లిక్ అధ్యక్షులు లియా పోచీ విన్యాస ప్రదర్శనాన్ని తిలకిస్తున్న సమయంలో యీ సంఘటన జరిగింది- ప్రదర్శనలో మిగ్ ఫయిటర్ విమానం అదుపుతప్పి నేలకొద్ది అడుగుల దొర్లుకుపోయి అంతరిక్షాన తిరిగే సమయంలో యీ ప్రమాదానికి గురికాబడినదని తెలియవచ్చింది- ఇండోనీషియా అధ్యక్షులు సుకర్నో శ్రీలంకా దంపతులు ఇండోనీషియా విమానదళ ప్రధానాధికారి ఎమిర్‌ధరి దంపతులు విమానం పడ్డచోటుకు మూడు ఫర్లాంగుల దూరంలోవున్న వేదికపైవుండి విన్యాసాన్ని చూస్తున్నారు.

కార్మికుల సహకారాన్ని పూర్తిగా వినియోగించుకొని దేశరక్షణ స్కీములు అమలుపరచాలని ఈ రక్షణ కార్యాన్ని ప్రజలలో ఆయా వర్గాల శక్తిని గమనించి సమాంతమైన విధంగా పంచాలనిగూడా హిందూ మజ్దూర్ సభ ప్రభుత్వానికి సూచించింది. స్వార్థపరులు అత్యవసర పరిస్థితిని తమ లాభానికి వినియోగించుకొనకుండాచూడాలనిగూడా కోరింది.

మంచి సువాసనకు, రుచికి
లంసా చాకొలెట్ టీని
లాసా స్పెషల్ టీని
ఎల్లప్పుడు ఉపయోగించండి
అన్ని షాపులలోను దొరుకును
నీలగిరి ఎంపోరియం
మొఘంజాహి మార్కెట్, హైదరాబాద్.

ఉన్నత రకాల పెండ్ల పనివారుకు ప్రత్యేకంగా ఇవ్వబడును
ఫ్యాషన్

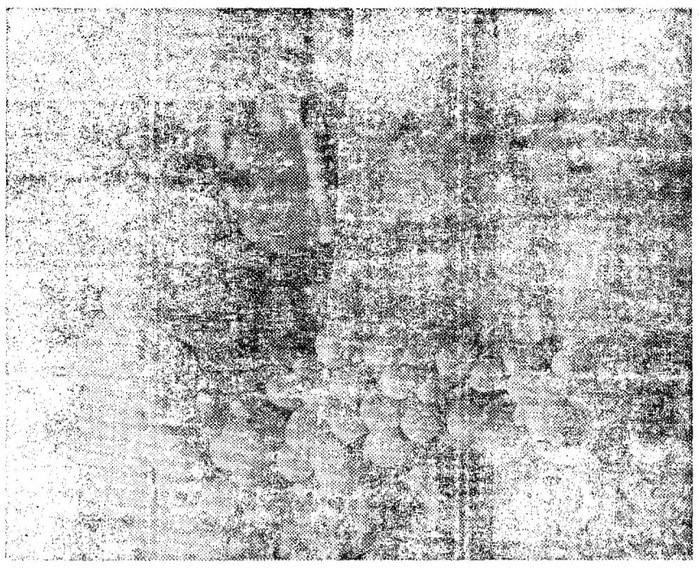

నోరూరించే కమ్మటి అవాజ్-ఇంపాహి ద్రాక్ష గుత్తులు

ద్రాక్షను పెంచి అధిక లాభము పొంద వచ్చు!

వల్లగా, పొడిగానుండే ప్రాంతాలలో ద్రాక్ష చక్కగా పైరవుతుంది. అయితే సంవత్సరానికి 30 అంగుళాలు (80 యిక్కులు) కంటె తక్కువ వర్షం కురిసే ప్రాంతాలలో ద్రాక్ష పెంచాలనిన కనువుగా వుంటాయి. దక్షిణ భారతంలో ముఖ్యంగా బెల్టుగుండే ప్రాంతాలలో ద్రాక్షను చక్కగా పెంచ వచ్చు.

ద్రాక్షను నాటటానికి జనవరినుండి జూను మాసం వరకు లాభకరమైన కాలం-

అనువగు నేలలు

ద్రాక్షను పెంచేనేలలు ముఖ్యంగా లోతైన మెత్తటి మట్టిగల ఎర్రగరుసు; గరుసుతేలు చల్కా తూములు తాగుచేసి ఈ నేలలు అనవ నేలలు కాకపోయినప్పటికీ ఈ నేలలు కూడా ద్రాక్ష పెంచుటకనువుగా నుండును. వర్షాలలో ఈ తోటలలోని జాపులందు నీరు నేలమట్టానికి 10 అడుగులంకంటె యిరుకాలోతుగానే వుండాలి.

పనికిరానినేలలు

బరక నేలలు, చవిటినేలలు, ఉప్పు నేలలు, నీరు సరిగా వాకలోవని నేలలో, బురదనేలలు ద్రాక్ష పండించుటకు పనికిరావు అలాగే నీరతిముగా గాడ్పులు వీచే ప్రాంతాలు, నీరతికాగా వర్షాలు కురిసే ప్రాంతాలు అలాగే తరచు ఉప్పెనలు, తుపానులు వచ్చే ప్రాంతాలు, ఎడతెగక వర్షాలు కురిసే ప్రాంతాలు-ద్రాక్షను పండించాలనే నిజయాన్ని గుర్తుంచుకోవాలి!

భారతదేశంలో అనేక రకాల ద్రాక్ష పండించబడుచున్నప్పటికీ అయిదారు రకాలు మాత్రమే దక్షిణ భారతంలో పండించబడుటకు అవకాశం వుంటుంది-

భోజన ద్రాక్ష

భారతదేశంలో పెక్కు ప్రాంతములందు రకం పండించ బడుతోంది. ఎకరానికు 15,000 పౌనులవరకూ దిగుబడి నిస్తుంది. ఈ పండ్లు పచ్చగా వుంటాయి. పచ్చద్రాక్ష అని మనం పిలిచేది రకాన్నే! పండ్లంత పిలిగా నుండవు- అంతశ్రేష్ఠమైన రకంగాక పోయినప్పటికీ. నమ్మకంగా ఎక్కువ దిగుబడి నీయగలరకం. అందునే ఈ రకమును వెక్కడ బడితే అక్కడ పండించబడుతున్నారు. దక్షిణ భారతములో మదురై (మదాసురాష్ట్రం) వానిక్ (బొంబాయిరాష్ట్రం) జిల్లాల ప్రాంతాలలో ఈ రకమెక్కువగా పండించబడుతోంది-

అవ్జ్—ఇ—పాహి ద్రాక్ష

ద్రాక్షరకాలలో టిలోనూ-రుచి విషయంలోగాని, దిగుబడి విషయంలోను ఈ రకానికి సాటియైన మరొకరకం లేదని చెప్పబడుతోంది. ఇది రకాల ద్రాక్ష పండ్ల ఖరీదుకంటె యీ రకపు పండ్ల ఖరీదెక్కువ- ఒక్కొక్క ద్రాక్ష గుత్తి ఒకటిమండి రెండు పౌండ్ల బరువుంటుంది. అలాగే ఒక్కొక్క ద్రాక్ష పండు బరువు పరకు బరువుంటుంది. ఈ రకం ద్రాక్షకాయ తీగెకు చాలా తక్కువగా పెరుగుతుంది. ఈ రకాన్ని కృత్రిమంగా పండిస్తూనే పెంచుతారు. ప్రస్తుతమీరకం మన ఆంధ్రప్రదేశ్‌లో ముఖ్యముగా హైదరాబాదు పట్టణ ప్రాంతములందెక్కువగా పండించబడుతోంది- ఈ మధ్యనే మద్రాసు రాష్ట్రంలో కోయంబత్తూరు, సేలం జిల్లాలో ప్రవేశపెట్టబడింది. త్వరగతిని విస్తరిస్తోంది-

బెంగళూరు బ్లుపేక్ గల్ల ద్రాక్ష

ఈ ద్రాక్షపండ్లు ముదురు నీలం రంగులో వుంటాయి. అయినప్పటికీ మార్కెట్టులో వీటిని "నల్లద్రాక్ష" అనిపిలుస్తారు. ద్రాక్ష పానీయం తయారుచేయడానికి రకాన్నెక్కువగా వాడతారు. ఎక్కువగా పెంగుకూరు పరిసర ప్రాంతాలలో ఈ రకం పండించబడుతోంది. ఈ రకాన్ని కూడా పరి మీదనే పెంచుతారు. ఆంధ్రప్రదేశ్‌లో అన తపురం జిల్లా పెనుకొండ సమీపాన ఈ రకపు ద్రాక్షతోటలు పెంచబడుతున్నాయి-

కిస్‌మిస్ ద్రాక్ష

ఈ రకాన్నే "థాంప్సన్ సీడ్‌లెస్" అనేపేరున కూడా పిలుస్తారు. ఈ రకం చాలా తక్కువగా దిగుబడి నిస్తుంది- అయితే ఈ రకపు పండ్లలో గింజలుండవు. ఈ పండు పైన తోలు గాలి పట్టదు, పట్టువలేనుటుండి- భారతదేశంలో పండదు. ద్రాక్షరకాలలో "కిస్ మిస్" కంటె దీనిలో వుండేది మరొకటేలేదు- కిస్ మిస్ పండ్లను ఎండబెట్టి ఎండన పాటిని ఉపయోగిస్తారు-

గులాబీ లేక కలంచీ ద్రాక్ష

ఈ రకానికి గల ప్రత్యేక గుణమేమిటంటే-ఈ పండ్లు గులాబీపూవు వాసన వెదజల్లుతాయి. అందునేక ఈ రకపు పండ్లనుండి ద్రాక్ష సారాన్ని తీస్తారు- ఆ విధంగా ఈ రకానికి మార్కెట్టులో గిరాకీ వుంది.

ఈ రకాలుగాక "కంధారీ" అనే రకంకూడా పరవాగా అక్కడక్కడా పండించబడుతోంది. "అవ్జ్-ఇ-పాహి" రకాన్ని పోలిన "సెలెక్షన్-7" అనేకొత్త ద్రాక్షరకమిపుడు ప్రాముఖ్యతలోనికి వస్తోంది.

నేల తయారు

ద్రాక్షకాలా ప్రకర్ష పద్ధతిని పెంపొందించి జేయుడు. సాధారణంగా వెన్నెలలాపున 9నుండి 10 అంగుళములు పొడవుగల కాండ భాగములను-ప్రిపు ఋతువులో మాత్రమే పెరిగిన కొమ్మలనుండి తీసినవాటిని విత్తనములుగా ఉపయోగిస్తారు. ఈవిత్తనపు ముక్కలను నారుమడిలో నాటి, అవి స్వాధీనపడి పెరిగేదాకా పెరుగనిచ్చి, పెరుగ నిచ్చేకరు, ద్రాక్షతీగెలు, అయాధారతీగెలపైన ప్రాంత తర్వాత పండిన పద్ధతులలోనికి పరివర్తనం చేసెదరు.

గుంతల తయారుచేయుట

ద్రాక్షమొక్కలను నాటు పరిసిన చోట గుంతలు తవ్వుతారు. మూడడుగుల వెడల్పు, మూడడుగుల పొడవున గుంతలు తవ్వి అందులోనికి మెత్తటి మట్టి చేరుతారు. ఒక్కొక్కగుంతలో ఒకటిన్నర రెండుబుట్టల ఎండుచేపల అడుగులోపల్లో. ఆ దుచేపలు ఎక్స్‌పైర్డ్ కాకుండా పరిశుభ్రమైన ఎక్స్‌పైర్డ్ (తొలిపిన్నవనేని వెంకటరావు ఎం.ఎస్.ఎ.) ఎస్-రాజారావు (తొలిపిన్నవనేని రెవెన్యూ ఎం.ఎల్.ఎ.) (విజయవాడ మున్సిపాలిటీ ప్లాంటింగ్ కాన్సులు) గుడివాడ మున్సిపలు కమీషనర్ శ్రీ ఎస్- రామమూర్తి ప్రభృతులు న్యాయసలహా సంఘం యెదుట

పరిశీలనవలెను. గుంతమధ్యను గట్టిపరిచి, సరిగా మధ్యగానుండేటట్లుగా ద్రాక్షమొక్క నందులోనుంచి నాటవలెను.

తీగెను పెంచుట

ద్రాక్షకాండము ముందు దిబ్బుగా పెరుగుటకుగాను, దాని దగ్గరగా వెదురువానమును పాతాలి. తీగెను అడుగుకొక చోటనొక్క గుడ్డపీలికతో ఆవానముకు కట్టగట్టవలెను. పాతలోయే ముందాకా నిముల మొదలువందు కారుపూసిన చెదురుగులు వాటినేమి చేయకూడదు. అవారమునంటి ద్రాక్షతీగెను అరుతేక ఎదిమిది అడుగుల ఎత్తువరకు పెరగనివ్వవలెను. ద్రాక్షతీగెమీద ప్రక్కరెమ్మలు పుట్టి పెరగకుండా చూడాలి. ఏమైనా పుట్టిన, వాటిని పూర్తిగా తీసివేయాలి. ప్రధాన కాండంమీద మరల చిగురు పుట్టనీయరాదు.

వందిరిమత్తుకు ద్రాక్షతీగె పెరిగిన తర్వాత దాంతలను కత్తిరించవలె. అక్కడనుండి అటునిటూ ఒక్కొక్క ప్రక్క రెమ్మలుమాత్రం పెరగనిచ్చి వాటినీ మాత్రమే పెరగనివ్వాలి.

మున్సిపాలిటీలకు కమీషనర్లస్థానే కౌన్సిల్ కార్యదర్శుల యేర్పాటు

రాష్ట్రరేట్ పేయర్లసంఘం లా కమిషన్‌కు విజ్ఞప్తి

విజయవాడ, ఏప్రిల్ 14

రాష్ట్రరేట్ పేయర్ల అసోసియేషన్ వ్యయ నిలవా పరిమితి అంద రికీ కొమ్ముగాండంలో మున్సిపాలిటీల యే స్టుపేయర్డ్ కమిషనర్ల పదవు మరద్దుచేసి వాటిస్థానే కౌన్సిళ్లకు కార్యదర్శులనియమించాలని మిచాలన్న సూచన త్వరలోనే మున్సిపాలిటీలకు చిన కార్యక్రమాలు నిర్వహించుకు కౌన్సిలర్లతో కూడిన కమిటీగా మున్సిపల్ చైర్మెన్ ఎక్స్ ఆఫీషియో అధ్యక్షతన యేర్పాటు చేయాలని రేట్ పేయర్ల సంఘము జాతీయ సభవారు సూచించింది- ఈ కమిటీలో మైనారిటీవర్గాలకు ఆయా వార్డుల ప్రతినిధులకు సమాన ప్రాతినిధ్యము కల్పించాలన్న అభిప్రాయం వ్యక్తం చేయబడినది.

మున్సిపలు కౌన్సిళ్లలోను ఎల్.ఏ.లకు ఎం.ఎల్-సి-లకు ఎక్స్ ఆఫీషియో సభ్యత్వం కల్పించాలన్న ప్రతిపాదనకు రేట్ పేయర్ల సంఘం తన అనుమతిని తెలిపింది

ఈ మెమోరాండంలో మున్సిపలు కౌన్సిళ్లకు పరిధి మూడేండ్లకు ఎన్నికలు జరపాలని అభిప్రాయం వ్యక్తం చేయబడినది.

రాష్ట్రరేట్ పేయర్లసంఘం అధ్యక్ష కార్యదర్శులు శ్రీ నడింపల్లి వెంకట లక్ష్మీనరసింహారావు, శ్రీ మల్లెల శ్రీరామమూర్తి, శ్రీ ఎం.వి.ఎస్-శర్మ, కె.భావనారాయణ, శ్రీ కె. పూర్ణచంద్రరావు శ్రీ టి.లక్ష్మీ పాలయ్యగారి నిర్వహకులు రేట్ పేయర్ల సంఘాలకరపున న్యాయసలహా సంఘానికి ఈ మెమోరాండాన్ని అందచేశారు.

గుడివాడ, కైకాలి అమలాపురం లకు చెందిన రేట్ పేయర్ల సంఘాల పక్షాన న్యాయసలహా సంఘానికి మెమోరాండాలు అందజేయబడ్డవి. తిరువూరు మున్సిపలు ఎక్స్‌పైర్డ్ శ్రీ నన్నపనేని వెంకటరావు ఎం.ఎల్.ఎ. శ్రీ ఎస్-రాజారావు (తిరువూరు మున్సిపలు కౌన్సిలర్) ఏ.సుబ్బారావు (విజయవాడ మున్సిపాలిటీ ప్లాంటింగ్ కౌన్సిలు) గుడివాడ మున్సిపలు కమీషనర్ శ్రీ ఎస్- రామమూర్తి ప్రభృతులు న్యాయసలహా సంఘం యెదుట సాక్ష్యమిచ్చారు- విజయవాడ మున్సిపాలిటీ టౌన్ ప్లానింగ్ ఇంజనీయర్ మరియు ఇతర ఆఫీసర్లు కూడా సాక్ష్యము ఇచ్చారు

ఆంధ్ర-టి-సి-పథకంలో స్థానికులకు ఉపాధి కల్పన

శ్రీ ఆర్.వి. శేషాద్రి విజ్ఞప్తి

కర్నూలు, ఏప్రిల్ 14

కర్నూలుజిల్లాలోని బస్సుల జాతీయీకరణవల్ల జిల్లాలోని మోటారు డ్రైవింగ్ కార్లు యింకా తదితర కార్మికులకు రోడ్డురవాణా పథకంలో ఉద్యోగాలు కర్నూలు జిల్లా మోటార్ కార్మికులకు న్యాయం జరగడము లేదని స్థానిక కార్మిక జాతీయ ట్రేడ్ యూనియన్ ఉపాధ్యక్షులు శ్రీ ఆర్. వి. శేషాద్రి గ్రామీణ విద్యుదీకరణ శాఖ మంత్రి శ్రీ విజ్ఞప్తి చేస్తున్నారు-

పార్లమెంటులో జిల్లాలోని బస్సులలో పనిచేసే మోటారు కార్మికులకు తప్పకుండా ఉద్యోగాలు యిస్తారని ఆశతో వుండేవారు. కాని యిటీవల జరిగిన ఇంటర్వ్యూలలో కొందరిని మాత్రమే తీసుకోవడమువల్ల మిగతా కార్మికులకు చాలా భంగము కలిగింది. దీనివల్ల కర్నూలుజిల్లాలోని దాదాపు వెయ్యిమంది మోటార్ కార్మికులకు ఉద్యోగాలు దొరుకనని ఆందోళన చెందుతున్నారు. ఈ విషయములో ఆర్-టి-సి-వారు శ్రద్ధతో పనిచేయాలని కార్మికుల సర్వీసును గుర్తించాలని కూడా శ్రీ శేషాద్రి తెలుపుతున్నారు.

శ్రీ శేషాద్రి యింకా ఇలా చెప్పారు- జిల్లాలోని మోటారు కార్మికులకు కనీసవేతనాలు మైనారిటీ చట్టం ప్రకారం చెల్లించాలని కూడా శ్రీ శేషాద్రి తెలుపుతున్నారు.

శ్రీ శేషాద్రి యింకా ఇలా చెప్పారు- జిల్లాలోని మోటారు కార్మికులకు కనీసవేతనాలు మైనారిటీ చట్టం ప్రకారం చెల్లించాలని కూడా శ్రీ శేషాద్రి తెలుపుతున్నారు.

శ్రీ పాలాళ ఆంజనేయ జయంత్యుత్సవాలు ముగింపు

పైడాపాడు, ఏప్రిల్ 14

శ్రీ పాలాళ వీరాంజనేయ దేవాలయము కాకూటిపూర, పేరూపేడు-దేవాపురిలో ఈ నెల 8 వ తేదీ నుండి 13 వ తేదీవరకు శ్రీ పాలాళ ఆంజనేయ జయంత్యుత్సవాలు జయప్రదముగా జరిగినవి. ఉత్సవములో అనేకమంది స్త్రీ పురుషులు మరియు బాలురు పాల్గొన్నారు. రథము అతి వైభవముగా ఉత్సాహము మరియు ఉల్లాసముతో నేత్రపర్వతిగా తీయబడినది. రథము ఊరేగింపు మరియు దేవతా విగ్రహాలకు పేరంటము తర్వాత బాణసంచా కాల్చబడినది.

రెండవదినము దేవాలయమునుండి శ్రీ ఆంజనేయస్వాములవారి ప్రతిమను తీయబడినది. ఐస్తిరిగి దేవాలయము వేదపండితులతర్వాత సంగీతసభ కార్యక్రమము జరిగినది. ఇందులో హైదరాబాదు నగర ప్రఖ్యాత సంగీత కళాకారులు శ్రీ యల్- కంఠరావు సంగీతాచార్యులు శాస్త్రీయ పాటలు జరిగినవి. శ్రీ ఓంకార్ ప్రసాద్ తబలపై వీరికి వంతలు పలికించారు. వీరితర్వాత అనేక సంగీతకళాకారులు శ్రీ ఆంజనేయ దర్బారులో పాల్గొనియున్నారు. మిగతరోజులు సాయంత్రము భజనలు కీర్తనలు జరిగినాయి.

ఈతి బాధలు:

కారు నిలిపి బస్సు ఎక్కండి

"శతకోటి దరిద్రాలకి అనంతకోటి ఉపాయాలు"- జనసమ్మర్దం ఎక్కువగా వున్న ప్రాంతాలలో కాలుగల వారు నడిచి వెళ్లగలరు యింకా అంతా కాదు. దీనికోసం అమెరికాలోనూ, ఇంగ్లాండులోనూ కొత్త పద్ధతులు అమలపరచబడ్డాయి. కారుగలవారు తమ చిన్న కారులను ఇంటి వద్దనే పార్కులలో వుంచి, ఆ పార్కు టికెట్లు సహాయంతో బస్సులోనూ, ట్రాంలలోనూ వెళ్ళి కావల్సిన పనులు కొనుక్కొని తిరిగి పార్కుకు వెళ్ళి తమకారులలో ప్రయాణం చేయాలి.

.....

ఇయంగేహా లక్ష్మి.

పాతికోవకి చెందిన జర్మన్ భర్తలు

"అమ్మాయి సంసార పక్షంగా వుండంటారు" పిల్లని చూడడానికి వెళ్ళిన పెళ్ళివారలు- మనలాగే జర్మనీలోకూడా నూటికి 55 గురు స్త్రీలకు పరిపాలన పక్షంగా, కాకపోతే పద్దువ్రాయడం వచ్చి కట్టుకున్న భార్యకి, కన్నవారికి సౌఖ్యంగా వంట చేసి పెట్టగలదన్న పెళ్ళికూతురయితే సంతృప్తి పడతారు- ఈమధ్యనే లవేయర్ రాష్ట్రములో జరిపిన పరిశీలన ఫలితముగా పెళ్ళిల్లని గురించి జర్మన్‌పురుషుల అభిప్రాయాలు సర్వత్ర మయాయి. వారిని సంసార పక్షంగా భర్తని యింటిలోపట తోడు నీడగా వుండే గృహలక్ష్మి అనిపించుకోగల భార్యకావాలా? లేక పురుషునితో సమానముగా ఆర్థికంగానూ, సూచనికంగానూ స్వేచ్ఛని సమానపాత్రుని వాంఛించే ఆధునికయువతులు భార్యలుగా కావాలా? అని ప్రశ్నించారు- ఈ పరీక్ష పాల్గొన్నవారిలో నూటికి 55 గురు సంసారపక్షమయిన భార్యలు కావాలన్నారు. సుమారు 5 వంతు ఎటూ తేల్చలేకపోయారు. నూటికి 25 గురు సంసారపక్షం భర్తని అర్థికముగా పోషణం చేసే భార్య కావాలని తేల్చారు. అమెవృత్తి ఏదయినా, ఆర్థిక స్వేచ్ఛ కాంక్షించినా పరవాలేదన్నారు.

పురుషులతోటిపాటు స్త్రీలు అభిప్రాయంకూడా యీ పరిశీలనలో సమగ్రమైనది. వారిలో నూటికి 44 గురు, ఆర్థిక, మానసిక స్వేచ్ఛ కావాలన్నారు- పురుషులతో సమానముగా ఉద్యోగముచేసి భర్తకి వివిధముగానూ తోడిపోకుండా సమానముగా వుండాలని కోరారు- నూటికి 27 గురు స్త్రీలుమాత్రం "ఇయంగేహా లక్ష్మి" అన్నట్టుపదర్శృహిణులుగా వుండాలన్నారు. వీరు ఆదర్శగృహిణి స్థానం తవగృహపాలనలని, తర్కలని, విడ్డలని, సౌఖ్యముగా చూడడమే తన కర్తవ్యమని అభిప్రాయం వ్యక్తపరిచారు.

(గ్లోబల్)

.....

అన్నదానానికి ఏభై లక్షల డచ్ మార్కులు

ఫ్లట్‌గార్టు (డాడ్) ఏప్రిల్ 14

ఈ సంవత్సరం హాలోవీన్ చర్చి అన్నదాన కార్యక్రమానికి ఏభై ఒకటి లక్షల డచ్ మార్కులు సేకరించారు. ఈ కార్యక్రమంలో ఇంగ్లాండులో ఉన్న ముప్పైవాలుగు క్రొత్తసహాయ కేంద్రాలు పాల్గొంటాయి. ఇది ఏప్రిల్ వరకు సాధించిన కనీయము. మొత్తం సంవత్సరంమీదనూటికి అరవై లక్షల డచ్ మార్కులు సేకరించబడ్డాయి. ముప్పై వాలుగు క్రొత్తగా సహాయ కేంద్రాలకు రెండు దశ ఏనభై పాఠశాలకులు ఏర్పడుతాయి. ఈ వచ్చిన సొమ్ములో వ్యవసాయ పొరలాలు, చేతిపనులు నేర్పించ ప్రాపిస్తారు. (యు-పి-యస్-)

వింతలు, విశేషాలు:

నడిచే రోడ్డు

1938వ సంవత్సరము హేమోవర్ పారిశ్రామిక ప్రదర్శనంలో ప్రేక్షకుల సౌకర్యం కోసము నడిచేరోడ్డు ఒకటి ఏర్పాటు చేశారు. మామూలుగా అరిగే దానికన్నా చాలా వేగవంతమైన యీ నడి ప్రదర్శనం అంతా చూడాలంటే చాలా దూరం నడవవల్సి వస్తుంది. 1450 మీటర్ల పొడుగయిన కన్వేయర్ బెల్టుమీద యోగించి, ప్రదర్శన గేట్ల దగ్గరనుంచి లోపల వరకు వచ్చేవాడు నడవకుండా లేకుండా యీ రోడ్డుమీద తిరుగుతూ చూడాలి.

ప్రపంచంలో అనేకదేశాలు యీ ప్రదర్శనములో పాల్గొంటున్నాయి. క్రిందటి సంవత్సరం 18 వేల చదరపు మీటర్ల చోటులో జరిగిన ప్రదర్శనానికి యీసారి మూడులక్షల 68 వేల చదరపు మీటర్ల చోటు కావల్సి వస్తుంది దీనికోసం 18 మిలియనుల మార్కులు ఖర్చుకాదు తున్నారు. ఇదోదశార్థ్యకమాలకని క్రిందటి సంవత్సరం పడువేల చదరపు మీటర్ల చోటు పెంచి పెట్టారు. ఈ సంవత్సరము దీనికోసం రెండు లక్షల 18 వేల చదరపు మీటర్ల చోటు ఏర్పాటు చేస్తున్నారు. ఇంతవరకూ 5,600 ప్రదర్శకులవద్ద నుండి దరఖాస్తులు వచ్చాయి. అంటే క్రితము సంవత్సరము కన్న 170 ఎక్కువ వచ్చాయి. వీటిలో విదేశాల నుండి సుమారు 12 వేలమందికి దరఖాస్తులు పెట్టుకున్నారు అంటేవిదేశాలవారికి పరిశ్రమలకి చెందిన ప్రదర్శకుల సంఖ్య 1270. మిగిలిన అన్ని పరిశ్రమల ప్రదర్శకులకన్న వీరిసంఖ్య ఎక్కువ.

(గ్లోబల్)

సంగారెడ్డిలో ప్రపంచ దినోత్సవం

సంగారెడ్డి, ఏప్రిల్ 14

ప్రపంచ ఆరోగ్యదినోత్సవం ఈనెల 7 వ సంగారెడ్డి మాడిక్యప్రభు మందిర ఆవరణయందు జిల్లా ఆరోగ్యశాఖ వారిచే శ్రీ కె. రామారెడ్డి (జిల్లా ఉపాధ్యక్షులు) అధ్యక్షతన జరుపబడెను.

జిల్లా వైద్యాధికారి శ్రీ సి. భద్రయ్య గారు ఉపన్యాసములో భారతదేశములోని దినదినము దుర్గలులసంఖ్య అధికమగుటకు పలాలమునకు భోజనము లేకుండుటనట. ఎట్టి పదార్థము తిన్న శరీరమునకు బలము కలుగునా అన్నది ఆలోచించుట-పుష్టికరమయిన పదార్థములను తయారుచేయలేకపోవుట. లోపపదార్థములను వస్త్రము చేయుటలో శ్రద్ధతీసుకొనక నేత్రలము తుద్యోగ విధానార్థమయి తినకలయుటవే పద్ధతిపయి మన ముందు నడవరకు మనము గాని మన సంతానమువారుగాని బలవంతులయి వుండనేరరన్న అభిప్రాయాన్ని వ్యక్తము చేశారు.

శిశువుల జాగ్రత్త దేశపాండెలు తమ పిల్లలను తమ పిల్లలను యెట్లు పోషించవలయునో తెలుసుకొనవందున తరచుగా చిన్నపిల్లలు అనారోగ్యవంతులగుటకు కారణమగుచున్నదనిరి.

పెద్దలకొరకయి నందువదార్థములను ఎన్నడు పెట్టారు. సులభముగా జీర్ణమగు పదార్థములను నంది పెట్టవలయునని.

శ్రీ కె. రామారెడ్డి తమ అధ్యక్షోపన్యాసమందు ఆరోగ్య శాఖవారు ఆరోగ్య పద్ధతులను కరపత్రముల ద్వారా గ్రామవాసులకు తెలుపుచుండు పద్ధతి అవలంబించినట్లయిన బాగుండునని అభిప్రాయపడినారు.

ప్రకటన

మొత్తము బేపారస్తులకు తెలియచేయడం యేమనగా వ్యవసాయ వస్తులను అమ్మేవారు 1963 నుండి 1964 వరకు (ఏప్రిల్) 1-4-68 నుండి 30-4-68 ఒక నెల ముద్దతులో మార్కెటు లైసెన్సు పొందగలరు. తీసుకోనియెడల చట్టం ప్రకారంగా, (మే) 1-5-68 నుండి లేటుఫీజుతో లైసెన్సు తీసుకొనబడును.

వైస్మన్, మార్కెటుకమిటి, హైదరాబాద్

ఇల్లు అమ్మకము

హైదరాబాద్, కుతబ్‌షాహీటూంబులో గల ఇల్లు అమ్మకమునకు సిద్ధంగా వున్నది. స్థలవైశాల్యం 886 చ.గ. నెల రు. 22,000/- లేక దాటవుంటుంది. ఖాళీగా స్వాధీనపరుచబడును.

వ్యక్తిగతముగా మాతో సంప్రదించండి.

శుక్రవారములు తప్ప ప్రతిరోజు సా॥ 5-0, 6-0 మధ్యన

సెంట్రల్ ప్రాపర్టీ కార్పొరేషన్

లిమిటెడ్, హుమాయూన్‌నగర్ పోస్టాఫీసుఎదుట,

హైదరాబాద్-(ఆం. ప్ర)

ఫోన్: 36549

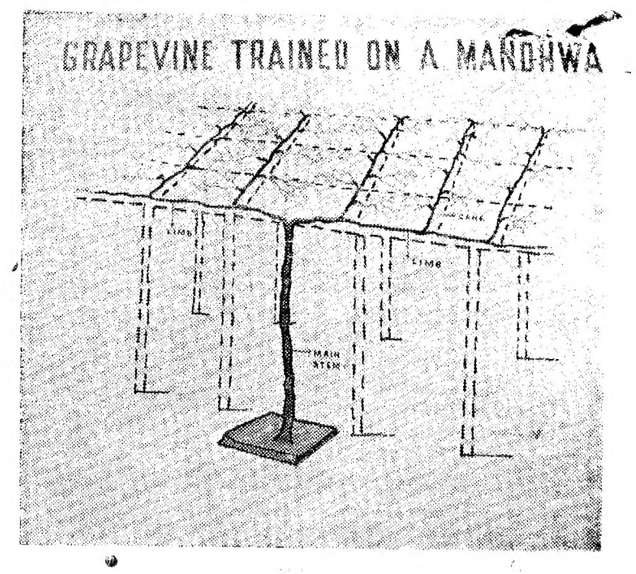

పందిరి పద్ధతిని ద్రాక్షను పెంచే విధానం

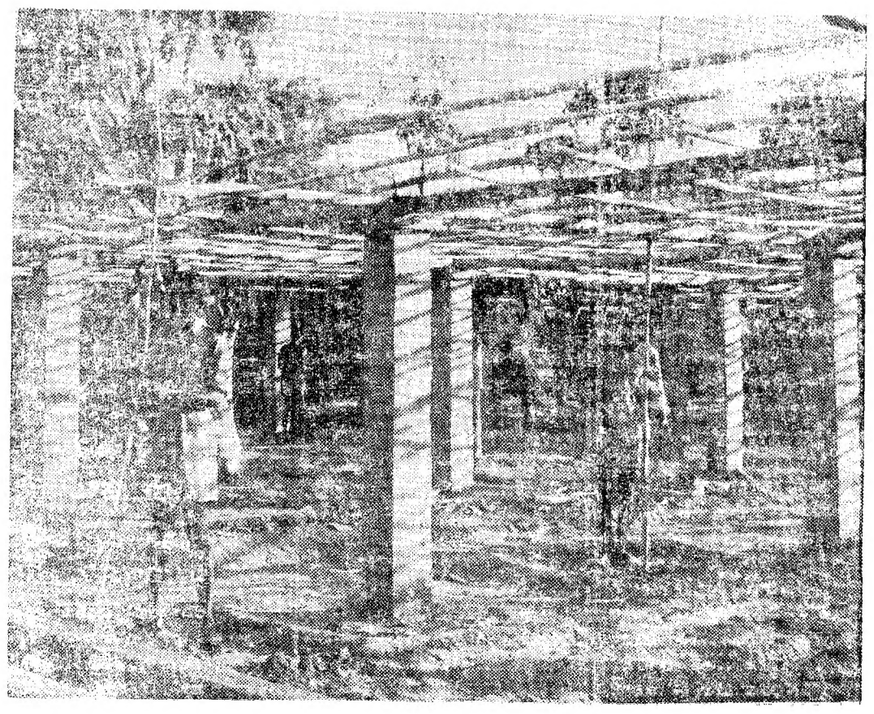

తీగ ద్రాక్ష తీగెలను చానుమూలంటి కట్టి పైకి పాకించుట

నవరించబడిన టెండరు ప్రకటన

వరుస క్రమం	పని పేరు	టెండర్ నెంబరు	టెండర్ నెంబరు	టెండరు పత్రిక విలువ	టెండర్ డిపాజిట్	పూర్తి అయిన తేదీ	టెండరు స్వీకరించే తేదీ	టెండరు తెరవబడు తేదీ
1	2	3	4	5	6	7	8	9
1,	హైదరాబాదు, లాలాపేట లోని పనికృత పాలప్రాతి కుకు చెందిన ముఖ్య పాల క్షేత్రం భవనిర్మాణం.	లక్షలు	రు. 25,83	రు. 20,826	ఏక ముత్తం (Lump-sum)	18 నెలలు పట్టేటందుకు నెలలు	1968 మే 31 గం॥ 8-00	1968 మే 20 వ తేదీ నుండి మే 30 వ తేదీ వరకు

(సం) డి. రాజేంద్రకుమార్

ఎగ్జిక్యూటివ్ ఇంజనీరు,

పనికృత పాల పరిశీలకు, హైదరాబాదు-దక్షిణ.

పురోభివృద్ధి కార్యక్రమాలలో సెంట్రల్ రైల్వే సాధించిన ఘన విజయాలు

శ్రీ రతన్ లాల్
(జనరల్ మేనేజర్; సెంట్రల్ రైల్వే)

భారత రైల్వే చరిత్రలో 1988 ఏప్రిల్ 16 వ తేదీన 110వ వార్షికోత్సవము ను జరుపుకొనుచున్నది. భారతీయ రైల్వే వార్షికోత్సవము సెంట్రల్ రైల్వేయొక్క ప్రత్యేకతను చిహ్నమయినది. ఇండియాలో రైల్వేపద్ధతికి దోహదమైన పునాదివేసి నేటికి 110 సంవత్సరాలైనది. మన దేశంలో ప్రథమంగా యీ రైల్వేను బొంబాయినుండి థానా వరకు 21 మైళ్ళ దూరమునకు నడుపబడియున్నది. దీనివల్ల భారతీయ చరిత్రలో రైల్వే అధ్యాయం ప్రవేశమైనది. గడచిన 110 సంవత్సరాల కాలంలో దేశంలో రైల్వే పురోభివృద్ధి కార్యక్రమాలు అతిచురుకుగా కొనసాగుతూ దేశీయ ఆర్థిక స్రోతమకు అత్యంత ప్రాధాన్యత వహించియున్నవి.

మనకు స్వాతంత్ర్యము సిద్ధించిన ఎనిమిది 16 సంవత్సరములలో ద్వితీయ సంగ్రామంవల్ల ధ్వంసము చేయబడిన రైల్వేలైనుల సన్నిందిని తిరిగి క్రమబద్ధంచేసుకొని అనేక నూతన మార్గముల ప్రారంభించి నేడు ప్రయాణికులను, సామాగ్రిని రవాణాచేయుటలో దేశంలో ప్రధాన పాత్ర నలంకరించియున్నది. గత పదహారు సంవత్సరాలలో పరిణామశీలద్వారా వివిధప్రదేశములలో అనేక అభివృద్ధి కార్యక్రమాల కొనసాగించి దేశీయావసరములకు అనేక విధములుగా తోడ్పడుచున్నది.

భారత దేశాన్ని భూతల స్వర్గంగా నిర్మించుటలో రైల్వే సాహసకృత్యములు అభినందనీయములు. దేశమునకు కావలసిన ముఖ్యమైన వస్తువులను ఒకప్రదేశంనుండి మరోప్రదేశమునకు సత్వరరవాణా జరుపుటకు అనేక సౌకర్యములు గలవు. యీప్రగతి పథములో సెంట్రల్ రైల్వే ముందంజ వేసినదని చెప్పక తప్పదు

సెంట్రల్ రైల్వేద్వారా 1951-52 సంవత్సరంలో చేయబడిన రవాణా 12.8 మిలియన్ టన్నులు మొదటి ప్రణాళికాంతమునకు 14.7మిలియన్ టన్నులు ద్వితీయ ప్రణాళికాంతమునకు 21.6 మిలియన్ టన్నులకు అభివృద్ధి చేయబడినది రైల్వే ద్వారా ఏర్పాటుచేయబడిన రవాణాశ్యాంటం పట్టిక- ప్రయిట్ టన్ను కిలోమీటర్లు 1950-51-52లో9855.8సంఖ్య1961-62 లో19587.6 మిలియన్లకు పెరిగింది. తృతీయ ప్రణాళిక మొదటి సంవత్సరమునకు 1951-52 ఉన్నదానికంటె 10270 ఎక్కువ అభివృద్ధి అయినట్లు పేర్కొనబడింది.

1961-62 సంవత్సరంలో బ్రాడ్ గేజ్‌పైన నెట్ టన్ను కిలోమీటర్లలో చేయబడిన అభివృద్ధి 1962-63 లో 10 % ఎక్కువ అయినది. మీటర్ గేజిలో గత సంవత్సరములకన్న 1962-63లో 5 % నెట్ కిలోమీటర్ల ఎక్కువ పని చేయబడినది.

ప్రయిట్ ట్రయిన్ నడుపుటలో 1962-63లో బ్రాడ్ గేజ్‌పైన సుమారు 7 % ట్రయిన్‌కిలో మీటర్లు మీటర్ గేజ్‌పైన 11 % అభివృద్ధి చెందినది.

అనుకున్న దానికంటె అత్యధిక అభివృద్ధి

సెంట్రల్ రైల్వే 1961-62 సంవత్సరమునకన్న 1962-63 సం॥ లో అనుబంధ రవాణాతంటె 8శాతంఎక్కువ చేయదలచుకొని యుండిన అయితే యీ అనుకొన్న దానికన్న అత్యధిక అభివృద్ధి సాధించబడినది. 1962-63 సంవత్సరంలో మార్చి నెల విడిచిపెట్టి 11 మాసములలోనే అనుకున్న రవాణాతంటె 10.3 శాతం ఎక్కువ నిర్వహించబడినది.

బొగ్గు రవాణా విషయములో కొంతకాలం ప్రజలదృష్టి కేంద్రీకరణం కొద్దిలోపులు నిరమించబడినప్పటి గతసంవత్సరంలో అనుకోనంత అభివృద్ధి సాధించనైనది పెంచి, చాందా వ్యాలీ, సింగరేణి గ్రూపు కాలరీలలో 1951-52 లో 132641,1956-57లో 171811,1961-62లో 218579 వ్యాగన్‌ల బొగ్గు రవాణా జరిగింది.

తృతీయ పంచవర్షప్రణాళికాకాలములో బొగ్గు రవాణా విషయంలో ప్రత్యేకమైన అభివృద్ధి నిర్వహించుటకు సెంట్రల్ రైల్వే కృషిచేయుచున్నది. ద్వితీయ పంచవర్ష ప్రణాళికాంతమునకు దేశంలో బొగ్గు ఉత్పత్తి 64 మిలియన్ టన్నులు. తృతీయ పంచవర్ష ప్రణాళికాంతమునకు 97 మిలియన్ టన్నులకు అంచనా వేయనైనది. సెంట్రల్ రైల్వేకుసరబంధించి వంతరకు యీఅదనపుబొగ్గు ఛెయిత్ పద్ధ దినమునకు 350 వాగన్‌లకు పైబొగ్గు తీయుచున్నారు. ప్లానులో బండ్లు తేలాయిచుటవల్ల బొగ్గు రవాణా అభివృద్ధికి ఎంతో దోహద మొసంగబడినది. ఈలోపో మోటిప్ లకు నిర్వహణపద్ధతికి కట్టిన కమీషన్ పంచబడినది. లోకోమోటిట్ 842 మైళ్లకుపైగా బాక్స్‌వ్యాగన్లలో బొగ్గుబండ్లను తీసుకొనిపోవును కొద్ది మార్పులతో ఇంకా 80డీసెల్ లోకోమోటిప్‌ల అదనముగా యివ్వబడుతనని వుద్దేశించబడుచున్నది.

ట్రాక్ డబ్లింగ్ భారీ కార్యక్రమం రైల్వే మార్గపు శక్తిని పెంచుచుంటు

అభివృద్ధి పథంలో సెంట్రల్ రైల్వే వ్యాపారరవాణా పొడవైన మార్గములకు గాను నిర్మించబడుచున్న కొత్త మార్గములు ఎంతయిన అవసరమయివున్నవి జబల్‌పూర్, నిజాంబాద్ డివిజనులో రు. 50.52 కోట్ల ఖర్చుతో 585 మైళ్ళ డబ్లింగ్ పథకమును అనులు జరుపుటకు వుద్దేశించుట గమనించ తగియున్నది. జబల్‌పూర్ డివిజనులో అత్యధికముగావున్న రవాణాను తీసికొని పోవుటకు ఇటార్సి నుండి జకిహా వరకు పూర్తి డబ్లింగ్, కట్నీ-బిలాసపూర్ వరకు డబ్లింగ్ చేయుటకు కర్ణయించబడి యున్నది.

దక్షిణ ప్రాంతములోని నిజాంబాద్ డివిజనులో తృతీయప్రణాళికాకాలంలో డబ్లింగ్ కార్యక్రమం కొనసాగించుటకు ఉద్దేశించ బడియున్నది డోర్నకల్- విజయవాడల మధ్య దూరము 76.75 మైళ్ళ పూర్తిగా డబ్లింగ్ చేయుటవల్ల ఉత్తరమునుండి దక్షిణమునకు మామూలు ట్రాఫిక్. సింగరేణి బొగ్గుగనుల నుండి దక్షిణ దేశమునకు బొగ్గు రవాణా చేయుట సులభమగును. ఈ డబ్లింగ్ అనేక అంచలవారీగా నిర్వహించి 1964 డిశంబర్ 31 తేదీకి పూర్తి చేయబడుచు వెల్లంపల్లి, కాజీపేట డివిజనులో 16.75 మైళ్ళ పొడవు కొంతభాగము డబ్లింగ్ చేయుట అత్యవసరమని ఉద్దేశించబడినది. దీనివల్ల సింగరేణికాలరీస్ గ్రూప్ కమగొనబడిన లూసుగుండం ప్రాంతములోని కొత్తగనుండి బొగ్గు రవాణా చేయవచ్చును. నిజాంబాద్-కాజీపేట సెక్షనులో 45 మైళ్ళ పొడవు కొంత భాగపు డబ్లింగ్‌ను 1962-63 లో చేపట్టి అర్జన్సీ సర్టిఫికెట్ పథకం 1961-62 లో పని యొక్క కార్యక్రమం నిర్వహించబడినది.

బొగ్గు గనులకు సహాయపడు కొత్త మార్గములు

పెంచి వ్యాలీ బొగ్గు గనులలో కొత్త ప్రాంతము ప్రారంభమునకు పరాసియానుండి నిర్మాణపరుకు ప్రతిపాదించబడిన మార్గములో కొత్తరైల్వే నిర్మాణమునకు అత్యంత అవసరమయినది.

విదర్భలో ఉమరేడ్ కాలరీస్‌కు తోడ్పడుటకు జరీపాటకా నుండి ఉమ్రేడ్ వరకు కొత్త మార్గ నిర్మాణం అవసరము వున్నది ప్రథమలో 11మైళ్ళ పొడవుకు రు. 1.17కోట్లఖర్చు తరువాత 28మైళ్ళకు రు. 2.7 కోట్లు ఖర్చగును.

నిజాంబాద్ డివిజనులో మౌలాలీ వద్ద మీటర్ గేజియార్డ్ ఏర్పాటుకు ఒక కోటాపైగా అయ్యేఖర్చుకు గేజ్ సౌకర్యములుకూడా నిర్వహించుటకు తీసుకోబడుచున్నది.

సెంట్రల్ రైల్వే పరిపాలన వర్గము కళ్యాణ్, ఇగత్‌పురిమధ్య ఘాట్ సెక్షన్ నిర్మాణమునకు నిర్ణయపడియున్నారు. సెంట్రల్ రైల్వేలో ప్రయోగ నిర్వహణను వివిధ దశలను యీపరిమితమైన ప్రాంతములో పూర్తిచ్యాయము చేయుట కొంత కష్టసాధ్యమయి వున్నది. అనేక విధముల సాధారణ సమస్యలు పరిష్కరించుటకు సెంట్రల్ రైల్వే అనేక వర్గములద్వారా అనుకున్న దానికంటె అధిక పురోభివృద్ధిని సాధించింది.

దేశీయ అశాంతం పరిస్థితులవల్ల ఏర్పడిన మార్పులవల్ల ఇండియన్ రైల్వేవర్గములో సెంట్రల్ రైల్వే జాతీయ ఆర్థికాభివృద్ధి కార్యక్రమములకు ముఖ్యమైన దక్షిణప్రాంతము రవాణాను విజయవంతంగా కొనసాగించుచున్నది. ప్రస్తుత సమయంలో సెంట్రల్ రైల్వే తనకర్తవ్య నిర్వహణను అత్యంత తృప్తికరముగా నెరవేర్చగలదని చెప్పకతప్పదు

సెంట్రల్ రైల్వే వారోత్సవం

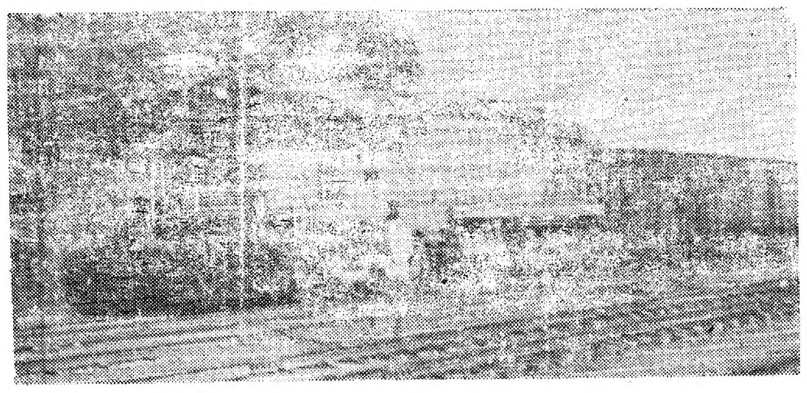

మ్యాజెస్టిక్ ఆకర్షణలోని డిసెల్ లోకోషెడ్ దాపులో నడుస్తూ కిలిచివున్న డీసెల్ గూడ్సు రైలును చిత్రములో చూడవచ్చు.

నిరూపించ బడినప్పటికి దినమునకు 509 వ్యాగన్‌లకు పైగా తీయుటకు తోడబడియున్నది. సెంట్రల్ ఇండియా బొగ్గుగనులు మ్యాజాట్స్ అంక్షన్ వద్ద గల వాటినుండి రోజుకు 480 వ్యాగన్లు బొగ్గు తీసుకొనబడుచున్నదా లోపల తృతీయ ప్రణాళికాంతము వరకు రోజుకు 1.054 వ్యాగన్లు తీసుకోబడును, ప్రస్తుతం సాధారణ వస్తువుల రవాణాకోటా 12 వ్యాగన్లను 150 వ్యాగన్లకు హెచ్చించబడును.

సెంట్రల్ రైల్వే మండలములోని పెంచ్, చాందా వ్యాలీ బొగ్గుగనులలోని బొగ్గు పుష్కత్తిన ద్వితీయ ప్రణాళికాంతమునకు 8.46 మిలియన్ టన్నులనుండి తృతీయ ప్రణాళికాంతమునకు 5.72 మిలియన్ టన్నుల అభివృద్ధికి అంచనా వేయనైనది. భూసావరైపు ఇటార్సియొక్క పశ్చిమ ప్రాంతములకు పెంచి వ్యాలీ మరియు బొగ్గురవాణాలో తగినంత అభివృద్ధి జరిగినది. ఆంధ్రప్రదేశ్‌లోని సింగరేణి కాలరీస్‌లో ద్వితీయ ప్రణాళికాంతమునకుగల సుమారు 3.6 మిలియన్ టన్నుల బదులుగా తృతీయ ప్రణాళికాంతమునకు 5.62మిలియన్ టన్నుల బొగ్గు ఉత్పత్తి వుద్దేశించబడినది. ఈ అధికోత్పత్తివల్ల తృతీయ ప్రణాళికాంతమునకు ప్రస్తుతంగల 880వ్యాగన్లకు బదులుగా దిరిమురు 675 వ్యాగన్ల బొగ్గును యీకాలరీలో నిలవగలవు. ఈఅభివృద్ధికి వెల్లంపల్లి, కొత్తగూడెం ప్రాంతములకు సమాన భాగస్వామిత్వంగలదు అధికోత్పత్తి బొగ్గు రవాణా వెల్లంపల్లి-కాజీపేట, కాజీపేట, సికింద్రాబాదు మరియు డోర్నకల్-విజయవాడ సెక్షనులపైనఎక్కువగా జరుగుతుంది.

తృతీయ ప్రణాళికలో సెంట్రల్ రైల్వేలో పరిశీలించగల ప్రదేశములు అభివృద్ధికై సిమెంట్లు, ఎరువులప్లాంట్లు రేయాన్, పల్పుఫ్యాక్టరీ మరియు యితర పరిశ్రమలకు అవసరమయిన బొగ్గు సరఫరాచేయుటకు ఏర్పాట్లు జరుగుచున్నవి బొగ్గు రవాణాచేయు రైళ్ళ నడుపుటకు సెంట్రల్ రైల్వేకు 40 డీసెల్ విద్యుత్‌లో కోమోటిప్ పైబొగ్గు తీయుచున్నారు. ప్లానులో బండ్లు తేలాయిచుటవల్ల బొగ్గు

సెంట్రల్ రైల్వేలో తృతీయ ప్రణాళికలో డబ్లింగులు నూతన మార్గముల అభివృద్ధి కార్యక్రమములు

ఎం. ఎస్. సాఠే
(చీఫ్ ఇంజనీర్ కన్‌స్ట్రక్షన్)
సెంట్రల్ రైల్వే

ఉపోద్ఘాతము;

ఇండియన్ రైల్వేలలో కేంద్రీకృతమైన అత్యధిక భాగమును ఆక్రమించుకొనుటే సెంట్రల్ రైల్వే ప్రాధాన్యత. మహారాష్ట్ర రాష్ట్రములో సర్వము లోస్తాపైగల బొంబాయి నగరము పరిశ్రమలకు ముఖ్యమైన కూడలి- ఆంధ్రప్రదేశ్ మధ్యప్రదేశ్, ఉత్తరప్రదేశ్ మరియు హరియాణులోని కొంత భాగములకలుపుకొని సెంట్రల్ రైల్వే ఏర్పడియున్నది- మహారాష్ట్ర రాజధాని నగరమయిన బొంబాయి మరియు రెండు రాజధాని నగరములు ఆంధ్రప్రదేశ్‌కు చెందిన హైదరాబాద్, మధ్యప్రదేశ్‌కు చెందిన, భూపాల్ నగరములు కూడా సెంట్రల్ రైల్వే ప్రాంతమునకు చెందియున్నవి. దేశములో అత్యంత ప్రాధాన్యమైన ట్రంక్ మార్గముల పొడవు, ఉత్తరం బ్యాయయువ్వంలో బొంబాయి నుండి ఢిల్లీ. ఆగ్రా, కాన్పూర్, అలహాబాదు కూర్పు, నాగపూర్, కలకత్తా దక్షణము, మద్రాసు, విజయవాడ మార్గములు కూడా సెంట్రల్ రైల్వే ప్రాంతములో కలసియున్నవి.

ఇంతటి అత్యధిక ప్రాంతము గలిగియున్నందువల్ల సెంట్రల్ రైల్వే రవాణా సౌకర్యములకై అధిక మొత్తము వినియోగించి ఆదుకొనియున్న రైల్వేలకు 15 పాయింట్ల అంతర్ మార్గములద్వారా కలుపవలసి యున్నది. పెంచి, చాందావ్యాలీలు మరియు సింగరేణి కాలరీస్ బొగ్గు గనులనుండి అవసరమయినంత రవాణా చేయవలసియున్నది. కృషియ ప్రణాళికాంతమునకు రైల్వే మంత్రాంగము హరియాణా రాష్ట్రీయ రైల్వేలలో 154 మిలియన్ టన్నులకు బదులు 260 మిలియన్ టన్నులకు అభివృద్ధికై అంచనా వేసియున్నారు. ఈ అత్యధిక అభివృద్ధి సాధించుటకు సెంట్రల్ రైల్వే ఒక్కటే సమర్థవంతమైనదని వుద్దేశించనైనది-

ఈ రైల్వేలలో నూతన మార్గముల అభివృద్ధి మరియు ఇతర పనుల నిర్వహణకై ప్రతిపాదించబడి తృతీయ ప్రణాళికలో మొత్తం పని రు; 170 కోట్లకు వున్నది-

బొగ్గు రవాణా

ద్వితీయ ప్రణాళికాంతమునకు అభివృద్ధి చేయబడిన 64 మిలియన్ టన్నుల బొగ్గును తృతీయ ప్రణాళికాంతమునకు 97 మిలియన్ టన్నుల అభివృద్ధి వుద్దేశించబడి సెంట్రల్ రైల్వేచే నిర్వహించుట అత్యంత ప్రధాన సమస్యలయి వున్నది-

సెంట్రల్ రైల్వే మార్గములలో వున్న కోల్ బీహార్, సెంట్రల్ ఇండియా బొగ్గు గనులలో రవాణా అభివృద్ధి చేయబడి యున్నది-

మధ్యన డోర్నకల్- విజయవాడ శాఖలో డోర్నకల్-ఖమ్మం మధ్యన సికింద్రాబాద్- కాజీపేట సెక్షనులో సికింద్రాబాద్- బీబీనగర్, కుసుమరి- పెంబర్తి, పెంచ్యాలం- కాజీపేట మధ్యన 90-94 మైళ్ళ డబ్లింగును రు-8-35 కోట్ల ఖర్చుతో ప్రారంభించబడియున్నది-

ఈ 90.94మైళ్ళ పొడవులో 81.5 మైళ్ళదూరము పూర్తి చేయబడి 1982 డిశంబరు నెలకు రవాణాకు ప్రారంభించబడియున్నది. ఇంకా 14.25మైళ్ళదూరము 31.3.1989కు గుడ్సరవాణాకు ప్రారంభించనైనది మరియు తొమ్మిదనుబు చురుకుగా పాగుచున్నవి. తృతీయ ప్రణాళిక ద్వితీయ ఆర్థిక సంవత్సరములో అనగా 1982-83 లో 8.08.80 మైళ్ళపొడవు డబ్లింగ్ కార్యక్రమము ప్రారంభించి కొనసాగించ బడుచున్నది.

మిగతామొత్తము 199.08మైళ్ళ పొడవు 1988.84 సంవత్సరపు పనుల కార్యక్రమములో చేర్చబడియున్నది.

డబ్లింగ్‌కు సంబంధించిన ఇంజనీరింగ్ పనుల నిర్వహణ ఎక్కువ కష్టతరమైయున్నది. ప్రస్తుతంగల డబ్లింగ్ మార్గములు వేగంపు నిర్బంధము (బ్లాకింగ్ సామాగ్రి రైళ్ళనే ఆక్రమించుకోండి డబ్లింగ్ పనుల నిర్వహణకు ప్రతిపాదించబడియున్నది. పైన పేర్కొనబడిన సమస్యను పరిష్కరించుటకుగాను ప్రస్తుతంవున్న మార్గములకు కొత్త మార్గపు నిర్మాణం జరగవలసియున్నది.

నూతనముగా నిర్మించబడిన మార్గమును రవాణాకు ప్రారంభించునప్పుడు కొత్తగా వేయబడిన కట్టలు, ట్రాక్ పరిపక్వతలో నిర్మాణం జరుగుచుంటవరకు వేగపు నిర్బంధములు ఎంతో అవసరములోవున్నవి, అట్టి నూతన మార్గముమీద ప్రయాణికుల రైళ్ళ నడుపదలచే యెడల రైలు నడిచే సమయం అతిక్రమించి పట్టువా అందువల్ల యీ రైల్వేలో డబ్లింగ్ ఏర్పాటు చురుకుగా సాగించబడుచున్నది. ఈ నూతన మార్గము మామూలు ప్రకారం కాలనిర్మాణం జరిగియున్నప్పుడే అన్ని విధములైన రవాణా కార్యక్రమాలు కొనసాగించబడుతవి.

కాటిల్ నెక్ పనుల పూర్తిచేయు పలని పట్టినప్పుడే భారీ ఇంజనీరింగ్ పనులు, నిర్వహించవలసి వచ్చినా డబ్లింగ్ నిర్మాణంలో కొత్తగా విడ్డిల నిర్మించవలసిన సమయంలో యీ కాటిల్ నెక్ పనుల అవసరం కలుగును. దీనిలో స్థలముపొందుట విద్యుత్, టెలిఫోన్, టెలిగ్రాఫ్ స్తంభముల మార్పులకు ఇంజనీరింగ్ పనులు అవశ్యకమయి వున్నవి.

కాలరీ మార్గములు

పైన పదపేరాలో పేర్కొనబడిన ప్రకారం నాగపూర్ సమీపమున ఉమర్ వద్ద మరియు పెంచ్యాలీలోని

(తరువాత చూడుడు)

దేశరక్షణ, దేశాభివృద్ధి అనే రెండు విధాల సేవలో...

పొలాలలో పండిన పంటలను, ఫ్యాక్టరీలలో ఉత్పత్తి అయిన సరుకులను దేశములోని వివిధ ప్రాంతాలకు చేరవేయడములోను, బ్రహ్మాండమైన ప్రాజెక్టులను నిర్మించే పనివారలను, సామగ్రిని అందజేయడములోను భారత రైల్వేలు సదా ప్రముఖమైన పాత్రవహిస్తూ, దేశ సత్వర ఆర్థికాభివృద్ధికి ఎంతగానో తోడ్పడుతూన్నాయి. దేశపు వివిధ ప్రాంతాల ప్రజలను దగ్గరగా తీసుకొనివచ్చి, జాతీయ సమైక్యతా సాధనకు ఎంతో సేవ చేస్తున్నాయి.

గత 110 సంవత్సరాల ప్రజాసేవలో ఏనాడూ ఎదుర్కొనని సవాలును ఎదుర్కొనడానికి ఈనాడు రైల్వేలు సిద్ధంగా వున్నాయి; సైనిక దళాలను, ఆయుధ సామగ్రిని చేరవేయడములోను, నానాటికీ పెరిగిపోతూన్న దేశరక్షణ సన్నాహానికి అనుగుణముగా తాముకూడా సిద్ధము అవుతూన్నాయి.

నేటి అత్యవసర పరిస్థితిలో పది లక్షలకు పైగా రైల్వే పనివారలు దేశరక్షణకు, దేశాభివృద్ధికీ ప్రధానమైన పనిలో కొత్త ప్రమాణాలను సృష్టిస్తూన్నారు.

భారత రైల్వేలు

ప్రజాసేవ మరియు దేశ నిర్మాణముతో నిమగ్నమై వున్నాయి.

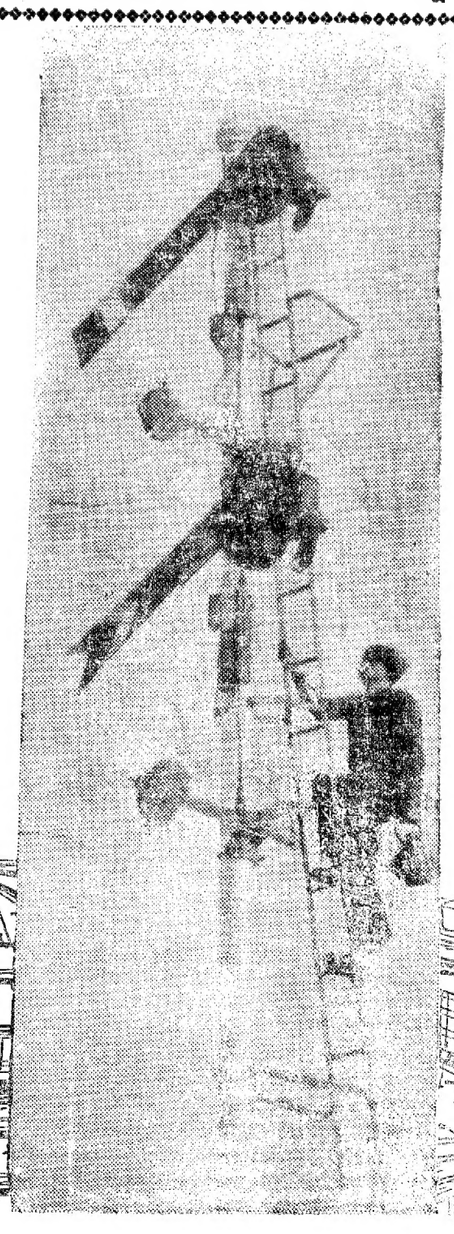

INDIAN RAILWAYS

110 సంవత్సరాల
దేశ
సేవ

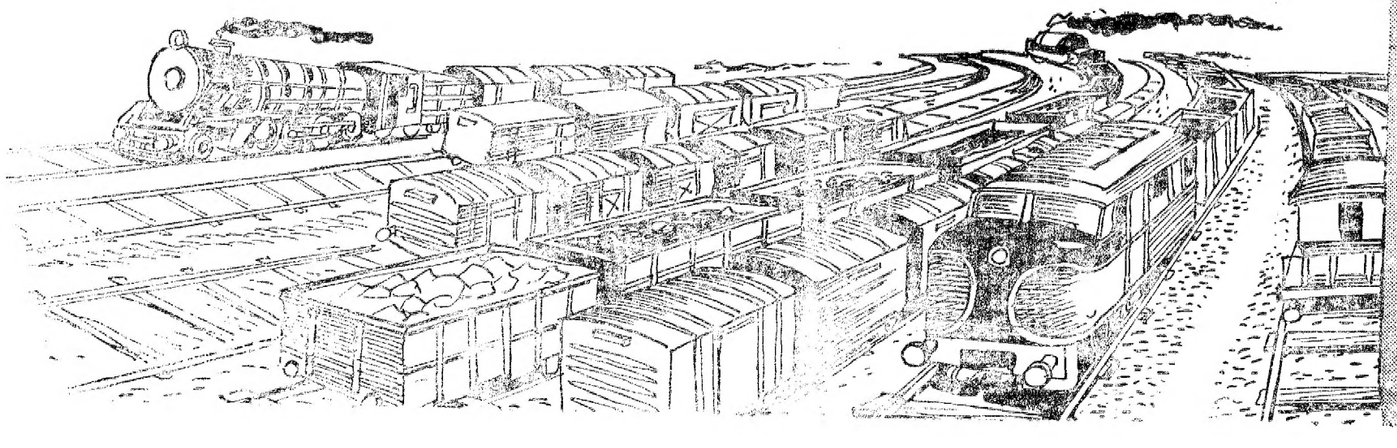

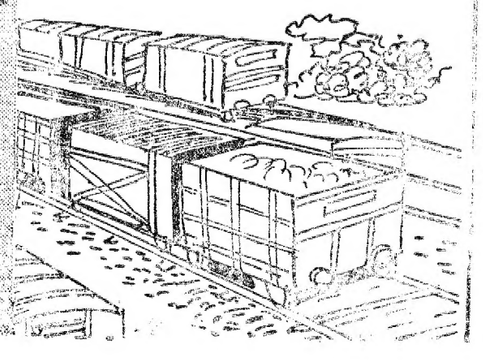

నేటి రాత్రి

పుష్పవిజయ్ వారి

తాజ్ మహల్

(పుష్పమన్ కలరీ)

శా॥ వీణాపాణి, ప్రదీప్‌కుమార్, రహమాన్, జీనత్, వీణ, జాలం, మురాద్, మిర్జాముప్రఫ్, మీనాముంతాజ్.

దర్శకత్వం: ఎమ్. సాదిక్. సంగీతం: రోషన్.

పాటలు: సాహిర్.

ప్రభాత్ అలంకార్

హైదరాబాద్ నికింద్రాబాద్

ఆటలు: 8-15, 6-30, 9-30.

మరియు స్టేటు- వారంగాబాద్

—విజయ రిలీజ్.

(కీ॥ శే॥ తదుపరి)

కొత్త బొగ్గుగనుల అభివృద్ధికి సేవలర్ గోల్ డెవలప్‌మెంట్ కౌన్సిల్ అభివృద్ధి కార్యక్రమము నూరించి యున్నది. దిగువ నుదాహరించిన నూతన రాకపోకల మార్గములను బ్రాడ్ గేజ్ రైళ్ళకు తగు పుటకు నిర్మించవలసి యున్నది.

(1) అజ్మీర్-ఉమ్మర్‌కోట్ బ్రాడ్ గేజ్: పొడవు 28 మైళ్ళు ఖరీదు 2,78 కోట్లు

(2) అజ్మీర్-సిరోంజ్ పొడవు 11 మైళ్ళు ఖరీదు రు. 1 17 కోట్లు

ఆల్జీరియర్ సైడింగ్

ఘట్ కేసర్ - కాజాపామధ్య కొత్త పాత్రికామిక్కావసరములకు కానవసిన వాటిని ఎదుర్కొనుటకుగాను డౌన్ లోకల్ లైనుకు పడుమైళ్ళ పొడవు ఆల్జీరియల్ సైడింగ్, అదేవిధంగా అప్ సైడ్‌కు నిర్మించవలసి యున్నది. ఈ రెండు సైడింగులకు అంచనా నీరింగ్ సర్వేపూర్తయినది రు. 3,06 కోట్ల ఖరీదు అంచనాకు మరుగు 17 మైళ్ళ పొడవు ఆంచనా వేయబడియున్నది. ప్రస్తుతానికి దిగువ ప్రక్కన రు. 0,88 కోట్ల అంచనాతో ఏడు మైళ్ళ పొడవు ఆర్టీరియల్ సైడింగ్ నిర్మాణము ప్రారంభించబడి యున్నది.

కొత్త మార్గములు

పెంట్రల్ రైల్వే తృతీయప్రణాళికలో పాస్వల్ నుండి ఉపకుడ్‌కాంచి లైనులో దేవా మరియు అష్టాముధ్యవ కొత్త బ్రాండ్ గేజ్ రైల్వే మార్గము (48 మైళ్ళు) నిర్మించుట చేర్చబడియున్నది-

కొంకణ్ రైల్వే ప్రథమ దశ

మహారాష్ట్ర రాష్ట్రములో దివా-పాన్‌వెల్-ఉడుపి-అష్టరైల్వే ప్రారంభముతో కొంకణ్ రైల్వేలో ఒక ముఖ్యమైన ప్రాజెక్టు ప్రారంభించిట్లు యీ ప్రాజెక్టు నిర్మాణమునకు 1962 ఫిబ్రవరి 1వ తేదీన రైల్వే మంత్రిచే ప్రారంభోత్సవం జరుపబడి

నేడే చూడండి! నేడే చూడండి!

భాస్కర్ ప్రొడక్షన్స్:

"బ్రతుకు తెరువు"

(తెలుగు) (కొత్త ప్రింటు)

శా॥ వాగేశ్వరరావు, సావిత్రి, రంగారావు, రమణశ్రీ, రేలంగి, సూర్యకాంతం నటించినది.

సాగర్ టాకీస్- హైదరాబాద్

ఆటలు: 2-30, 6-00, 9-30 గం॥ —బాబీ విడుదల

జంటనగరాల వీధుల్లో కళ్ళకు గంతలుకట్టుకొని కారునడిపిన ప్రపంచ ప్రఖ్యాత ఐంద్రజాలికుని వేలాది ప్రజ చూశారు!!

జాన్ కల్వర్ట్

(JOHN CALVERT)

తన ప్రత్యేకమైన సుందరీమణులు, యువకుల బృందంతో రకరకాల ఫీట్లు, అద్భుతాలు ప్రదర్శిస్తుండగా చూసేందుకు

ఇదే తుదితరుణం

రవీంద్రభారతిలో

ఏప్రిల్ 16, 17 తేదీల్లో

సాయంత్రం 6-30 లకు

తగ్గింపు రేట్లు:

రు. 5, 3, 2, 1.

థియేటర్ వద్దటికెట్లులభించును.

(Bahar)

యున్నది- అ॥ప॥ వద్ద మహాను 15 కోట్ల ఖర్చుతో ప్లాటు నిర్మాణం జరుపబడుటవల్ల దేశీయ ఆర్థికాభివృద్ధికి దోహద మొసగబడును-

నూతన మార్గముల నిర్మాణంలో అనేక వంతెనలు అవసరమైన చోట్ల కొండలు గట్టలు దేయుట మున్నగు భారీ పనులు నిర్వహించవలెను. సెంట్రల్ రైల్వే కాంక్రీట్ గర్డర్లు ప్రథమంగా ఉపయోగించబడుచున్నవి. తృతీయప్రణాళికాకాలంలో పైన పేర్కొనబడిన బహుళార్థ సాధకమైన పనుల నిర్వహించి దేశీయ ఆర్థిక భారతీయ రంగముల అభివృద్ధి కృషికి తోడ్పడుటలో సెంట్రల్ రైల్వే ప్రధాన పాత్ర నిర్వహించుచున్నది-

శ్రీ కొండపల్లి శేషగిరి రావు చిత్రకళా శేషి

సౌలార్జంగ్ మ్యూజియం డైరెక్టర్ శ్రీ దేవకర్ ప్రశంస

హైదరాబాద్, ఏప్రిల్ 14

హైదరాబాదువాస్తవ్య ప్రఖ్యాత చిత్రకారుడు శ్రీ కొండపల్లి శేషగిరిరావు స్వతంత్ర చిత్రకళా ప్రదర్శనాన్ని సందర్శించి పనులను చిత్రకారులు నిర్మాణాలు నిర్మాణమైన తదుపరి ఈ భాగం పరిశీలించి ప్రశంసించారు. సౌలార్జంగ్ మ్యూజియం డైరెక్టర్ శ్రీ వి.నిల్. దేవకర్ ప్రశంసించారు.

శ్రీ కొండపల్లి శేషగిరిరావు చిత్రకళా ప్రదర్శనాన్ని నిన్న అరాధి సాంస్కృతిక పరిషన్మందిరంలో శ్రీ దేవకర్ ప్రారంభించారు రాష్ట్ర కార్యదర్శి అధ్యక్షుడు శ్రీ మాడపాటి హనుమంతరావు అధ్యక్షత వహించారు. శ్రీ అబ్బూరి గోపాలకృష్ణ స్వాగతమిచ్చారు. ఈ ప్రదర్శన 18వ తేదీవరకూ ఉంటుంది.

సాధారణముగా కళాకారుని ప్రతిభ అతని జీవితానంతరం కాని గుర్తింపబడటము లేదనీ యీ విషయం నుండి దూరదృష్టిగల కళాకారుల చిత్రాలకు అర్థ్యాలకులు మ్యూజియంలలో స్థానమిచ్చి ప్రోత్సహించాలనీ శ్రీ దేవకర్ పేర్కొన్నారు- సౌలార్జంగు మ్యూజియంలో పనుకలిన చిత్రకళా విభాగం ఒకటి ఏర్పాటు చేయబడిందనీ మ్యూజియం నూతన భవనాలు నిర్మాణమయిన తదుపరి ఈ భాగం విస్తరించి చేయడానికి అవకాశాలు ఏర్పడగలవని శ్రీ దేవకర్ తెలియజేశారు. (మా. వి.)

సోవియటు-భారత వాణిజ్య ఒడంబడికపై ప్రాథమిక చర్చలు

ఢిల్లీ, ఏప్రిల్ 14

1964-1968 దశకు సోవియటు-భారత వాణిజ్యంగురించి ప్రాథమిక చర్చలు యిక్కడ సమాప్తమయాయి. సోవియటు విదేశ వాణిజ్యమంత్రిత్వ శాఖకు చెందిన మిస్టర్ స్టాలర్‌వ్యాన్ నాయకత్వాన వచ్చిన సోవియటు ప్రతినిధివర్గమూ, భారతీయ ప్రతినిధులూ యీ చర్చలు జరిపారు. 1964-69 దశకు అభివృద్ధికాలమధ్య ఒక కొత్త వాణిజ్యఒడంబడిక చేసుకోవడానికి ఉభయులూ అంగీకారానికి వచ్చి దీర్ఘకాల ప్రాతిపదికపై యిచ్చి పుచ్చుకునే సరుకుల జాబితాను తయారుచేశాయి.

సోవియటు దేశమునుండి భారతదేశానికి ఎగుమతిఅయ్యే వస్తువులలో విద్యుత్ పరికరాలు, యంత్రాలు, ఇంధన వస్తువులు, రాగి, సిమెంటు, రసాయనిక వస్తువులు, మందులు తదితర వస్తువులు వుంటాయి.

సోవియటుదేశము భారతదేశము నుండి తేయాకు, చర్మాలు, మసాలా దినుసులు, పొగాకు, వృక్ష సంబంధ తైలాలు, గోగునారవస్తువులు, ఉన్ని నూలుబట్టలు, తోలుచెప్పులు, చేతి పని వస్తువులు మొదలయినవి వుంటాయి.

మే నెలాఖరునగానే, జూన్ నెలారంభంలోగాని భారత విదేశవాణిజ్య మంత్రి శ్రీ సుబ్రహ్మణ్యం తన పని పూర్తిచేసి ఒడంబడికపై సంతకం చేయడానికి మాస్కోకు వెళ్తారు.

ఢిల్లీలో లండన్ ఫొటోల ప్రదర్శన

న్యూఢిల్లీ, ఏప్రిల్ 14

శ్రీ ధర్మజిత్‌సింగ్ తీసిన లండన్ ఫొటోలను న్యూఢిల్లీలో ఆర్ట్ సెక్షన్ మార్చ్-శ్రీనివేడి కళా సంఘములో మార్చి 19నుంచి ప్రదర్శించారు. విదేశాలలో చాలా సంవత్సరాలు పర్యటించి శ్రీ ధర్మజిత్‌సింగ్ ఇటీవలనే తిరిగి వచ్చారు భారతదేశానికి-తాను చూచిన దేశాలను గురించి కొన్ని పుస్తకాలు వ్రాయడానికి ఉపయోగపడేదన్ని ఫొటోలూ, తదితర సరంజామా తీసుకువచ్చారు.

"ధర్మజిత్‌సింగ్స్ లండన్" అనే శీర్షికను ఈప్రదర్శనను భారత వైజ్ఞానిక సాంస్కృతిక వ్యవహారాల శాఖ బ్రిటిష్ ఇన్‌ఫర్మేషను సర్వీసెస్, ఇన్డ్యూయిల్ కంపెనీ ఏర్పాటుచేసినవి ఈప్రదర్శనం మార్చి 19 నుంచి 27 వరకూ నిర్వహించబడినది.

చైనా నిర్బంధితులను స్వదేశానికిపంపే కార్యక్రమం ప్రారంభం

మద్రాసు, ఏప్రిల్ 14

చైనా యుద్ధ ఖైదీలను స్వదేశానికి పంపించే కార్యక్రమం నిన్న ఉదయము మద్రాసు హార్బర్ వద్ద ప్రారంభమైనది- కుబాంగ్ జా, సిసుజా, అనే రెండు నౌకలను చైనా ప్రభుత్వం నిమిత్తము పంపింది- ఇవి హార్బర్‌కు 2 మైళ్ళదూరములో నిలిచివున్నవి- చైనా యుద్ధ ఖైదీలతో ఒక ప్రత్యేక రైలు దేవలి (రాజస్థాన్) నుంచి నేరుగా హార్బర్ సిమిపస్టేషన్‌కు వచ్చింది-

కడంటు సోవియటు డాక్యుమెంట్సు

కొత్త అమెరికన్ పత్రిక

న్యూయార్క్, ఏప్రిల్ 14

న్యూయార్క్‌లో ప్రాస్కరెంట్స్ ప్రెస్ ప్రచురించే "కరంటు సోవియటు డాక్యుమెంట్సు" అనే కొత్తవారం పత్రిక ఏప్రిల్ 1వతేదీన తొలిసంచిక వెలువడింది. బెర్ట్రండ్ రస్సెల్ మరు కృష్ణేష్ వ్రాసిన లేఖ, సోవియటు కమ్యూనిస్టుపార్టీ కేంద్రకమిటీ పైవారి కమ్యూనిస్టుపార్టీకి ప్రాసినలేఖలు తదితర పత్రాల పూర్తిపాఠాలు ఈ సంచికలో వున్నాయి- ఇటీవల సోవియటు పత్రికాధిపతులూ, కళాకారుల సమావేశములో కృష్ణేష్ వర్ణించిన సంగం పూర్తి పాఠం కూడా దీనిలో వుంటుంది. సోవియటు డాక్యుమెంట్లపట్ల అమెరికన్ పాఠకులకు ఆసక్తి యెక్కువవుతున్నందువల్ల యీ కొత్తపత్రిక వెలువడుతూందని యీ ప్రచురణాలయం అధ్యక్షుడు ఎమ్. సార్జ్ తెలియజేశారు. "ఆలోచనాపరులయిన అమెరికన్ పాఠకులు మూలాధారాల నుండి సమాచారాన్ని తెలుసుకోవాలని కుతూహలపడుతున్నారుగాని పత్రికాభాష్యాలతో కూడిన పత్రికా వార్తల ద్వారా మాత్రమే కాదు" అన్నారాయన.

460 మంది బ్రిటిష్ సేవకులు

స్వచ్ఛంద సేవకు విదేశాలకు ప్రయాణం

లండన్, ఏప్రిల్ 14

విదేశాలలో సేవా కార్యక్రమాలను నిర్వహించే బ్రిటిష్ సంఘము ఆధ్వర్యాన యీ సంవత్సరం 460 మంది స్వచ్ఛంద సేవకులు విదేశాలలో పనికి వెళ్ళనున్నారు ఇండియా, పాకిస్తాన్, శ్రీలంక కూడా ఉన్నవి వారు పనిచేసే దేశాలలో ఏ దేశానికి ఎంతమందినిపంపించవలసినదీ ఇప్పుడు నిర్ణయించు తున్నామని ఆ సంఘము కార్యదర్శి శ్రీ జి. ఎల్. స్టీవన్స్ చెప్పారు.

ఈ స్వచ్ఛంద సేవకులలో నూటికి 70 మంది తరగతి గదుల్లో ఉపాధ్యాయులుగా పనిచేస్తారు- అస్వస్థులలోనూ, అంధులకూ, అశక్తులకూ, పసిపిల్లలకూ పరిచర్యలు చేయడములో మామిగిలినవారు పనిచేస్తారు.

ఇట్టి సేవా కార్యక్రమాలలో పాల్గొనదలిచే అభ్యర్థులు ప్రపంచంలో యెక్కడయినా సరే పనిచేయడానికి సిద్ధపడాలి- పాఠశాలల్లో చదువు పూర్తిచేసే అభ్యర్థులలో 18-31 సంవత్సరాల వయస్సువారిని పరిశీలించి పనిచేసే అభ్యర్థులలో 24 సంవత్సరాల వయస్సు వారిని, విశ్వవిద్యాలయ అభ్యర్థులను మా సేవకు ఎంచుకుంటారు-

విదేశాలలో ఈ సంవత్సరం యిట్టి బ్రిటిష్ సేవకులు 232 మంది పనిచేస్తున్నారు- వారిలో 88గురు విశ్వవిద్యాలయ పట్టభద్రులు, 25 మంది పరిశ్రమలలోనుంచి వచ్చిన అభ్యర్థులు- అభ్యర్థులందరికీ కొంత శిక్షణ ఇస్తారు- పట్టభద్రులలో ఒక్కొక్కరికి వారానికి పౌ 8, పాఠశాలల మంచి వచ్చే అభ్యర్థులలో ఒక్కొక్కరికి వారానికి పౌ.1 వారి ఖర్చులకు ఇస్తారు.

ఢిల్లీలో లండన్ ఫొటోల ప్రదర్శన

న్యూఢిల్లీ, ఏప్రిల్ 14

శ్రీ ధర్మజిత్‌సింగ్ తీసిన లండన్ ఫొటోలను న్యూఢిల్లీలో ఆర్ట్ సెక్షన్ మార్చ్-శ్రీనివేడి కళా సంఘములో మార్చి 19నుంచి ప్రదర్శించారు. విదేశాలలో చాలా సంవత్సరాలు పర్యటించి శ్రీ ధర్మజిత్‌సింగ్ ఇటీవలనే తిరిగి వచ్చారు భారతదేశానికి-తాను చూచిన దేశాలను గురించి కొన్ని పుస్తకాలు వ్రాయడానికి ఉపయోగపడేదన్ని ఫొటోలూ, తదితర సరంజామా తీసుకువచ్చారు.

"ధర్మజిత్‌సింగ్స్ లండన్" అనే శీర్షికను ఈప్రదర్శనను భారత వైజ్ఞానిక సాంస్కృతిక వ్యవహారాల శాఖ బ్రిటిష్ ఇన్‌ఫర్మేషను సర్వీసెస్, ఇన్డ్యూయిల్ కంపెనీ ఏర్పాటుచేసినవి ఈప్రదర్శనం మార్చి 19 నుంచి 27 వరకూ నిర్వహించబడినది.

మాస్కోకర్మాగారంలో సోవియటు భారత స్నేహ సదస్సు

మాస్కో, ఏప్రిల్ 14

సోవియట్ భారత సాంస్కృతిక సంఘంలో సమష్టిసభ్యత్వంగల స్థానిక సెర్పీ మోల్ లోకోమోటివ్ కర్మాగారానికి చెందిన సాంస్కృతిక భవనములో ఒక సోవియట్ భారతమైత్రీదినోత్సవము జరిగింది. భారత రాయబార కార్యాలయ ఉద్యోగులూ, మాస్కోలో చదువుకుంటున్న భారతీయ విద్యార్థులూ కూడా సమావేశానికి వచ్చారు.

ఇటీవల భారతదేశాన్ని సందర్శించిన సోవియట్ పౌరులు, సోవియట్ భారత్రవాలమధ్యగల స్నేహ సంబంధాల గురించి భారతదేశంలో తమకు అభించిన మన్నాగతంగురించి మాట్లాడారు.

భారతదేశపు కార్యాలిక రాయబారి శ్రీ జయపాల్ యీ సమావేశములో ప్రసంగిస్తూ యిలా అన్నారు: నేను మీ కర్మాగారాన్ని చూచినపుడు నాకు ఖిలాయ్ జ్ఞాపకమొచ్చింది: ఇది సహజమైనదే- తమదేశములో కార్మిక శాసనాలు అమలు దృష్టాంతము. సోవియట్ దేశము మాకు ఎంతో అనేక ఇతర స్వతంత్రదేశాల కూడా తోడ్పడుతున్న విషయము లోకవిదితమే. ఇది నిజం॥ కార్మికవిధానం.

కామారెడ్డిలో శ్రీరామ నవమి ఉత్సవములు

కామారెడ్డి, ఏప్రిల్ 14

స్వస్తిశ్రీ లోకక్షేమనామ సం. చైత్రశు. నవమి మంగళవారం ఈనెల 2వ తేదీ మొదలు 7వ తేదీ వరకు కామారెడ్డి శ్రీ శ్వేత స్థేవర్ ఆవరణలో శ్రీరామనవమి ఉత్సవము జరుపబడినవి. అంధ్రప్రదేశ్ సుప్రసిద్ధ గాయకులు సంగీత విద్వాన్ శ్రీ ఎమ్. ఎస్. కాలనుబ్రహ్మణ్యశర్మ, (రాజమహేంద్రవరము) కుమారి వింజమూరి లక్ష్మి (విజయవాడ) శ్రీ విజయాగ నరసింహశాస్త్రి (విజయవాడ) గార్లచే సంగీత కచ్చేరీలు గావించబడెను. సుప్రసిద్ధ హరిదాసులు శ్రీ రాజశేఖరుని లక్ష్మీనరసాయుడు (బ్రాహ్మణపల్లి) శ్రీ వెంకటసుబ్రహ్మణ్యశాస్త్రి శెట్టిపల్లి శ్రీ నూరి శ్రీ అప్పయారి గురుబ్రహ్మగుప్త (బ్రాహ్మణపల్లి) శ్రీ పౌడూరి విశ్వనాథశాస్త్రి (జవనిగడ్డ) శ్రీ చింతలపాటి రామయ్య (హామ్మార్) గారిచే హరికథ కాలక్షేపము గావింపబడెను ప్రతిరోజు వేలకొద్దిగా భక్తులు కార్యక్రమాలలో పాల్గొనిరి. ఆఖరి దినము పేదలకు అన్నదానము చేయబడెను. ఈ కార్యక్రమము వ. శ్రీ వై.వి. ధర్మరాజు రాయుడు కమర్షియల్ ఆఫీసర్ శ్రీ గోపాలకృష్ణయ్య, శ్రీ కె. ఆర్. రాజ్‌రెడ్డి, శ్రీ యి నర్సాగౌడ్ మరియు ఇతర పెద్దముఖుల ప్రయత్నం వల్ల జరిగెను. శ్రీ సంఘం బాలయ్య గారి కృతజ్ఞతలతో కార్యక్రమము ముగిసెను.

మెదకులో

మెదకు పట్టణములో మామూలు పద్ధతిలో ప్రతి సంవత్సరము శ్రీ శాస్త్రుల్లగారి చిదానందశాస్త్రిగారిచే నిర్వహింపబడిన శ్రీ రామనవమి ఉత్సవములు యీ సంవత్సరము ఇతోధిక వైభవముగా ముగిసినవి.

నిత్యము పూజ, పురాణము, భజన, హరికథతో అత్యంత వైభవముగా ద్వాదశి వరకు ఉత్సవములు జరుపబడినవి. చివరిరోజు ఆభరణాలపర్యంతము అన్నదానము చేయబడినది.

భారీ విద్యుత్ పరికరాల కర్మాగారానికి సాంకేతిక డిజైన్

లెనిన్‌గ్రాడ్, ఏప్రిల్ 14

ఉత్తరప్రదేశ్‌లో హరిద్వార్‌కు దుమిపంలో నిర్మించబడనున్న భారీ విద్యుత్ పరికరాల కర్మాగారానికి లెనిన్‌గ్రాడ్ నిపుణులు సాంకేతిక డిజైనును పూర్తిచేశారు

ఈ ప్రాజెక్టు చీఫ్ ఇంజినీరు మిహాయిల్ సెర్గీయేవ్ ఒక టాస్ విలేకరితో మాట్లాడుతూ యీ కర్మాగార నిర్మాణం పూర్తి అయితే భారతదేశానికి స్వయంకృషిద్వారా ఇంజినీరింగు పరిశ్రమ నిర్మాణమవుతుందనీ. ఈ కర్మాగారం పాలుపు మొత్తం 2,700,000 కిలోవాట్ల కెపాసిటీగల టర్బయిన్లు, జెనరేటర్లూ నిర్మిస్తుందని చెప్పారు.

టర్బయిన్, ఎలక్ట్రికల్ యంత్రాలు 2,05500 కిలోవాట్లవరకూ హైడ్రోటర్బయిన్లనూ, జనరేటర్లనూ, 100,000 కిలోవాట్ల వరకూ హైడ్రాలిక్ టర్బయిన్లనూ తయారుచేస్తాయి.

సివిల్, మెకానికల్, ఎలక్ట్రికల్ ఇంజనీరింగులో రాజస్థాన్ డిప్లొమాలకు తాత్కాలిక గుర్తింపు

న్యూఢిల్లీ, ఏప్రిల్ 14

జోధ్‌పూర్‌లోని ఎమ్.బి.ఎస్. ఇంజనీరింగు కళాశాలలో శిక్షణపొందిన విద్యార్థుల విషయంలో రాజస్థాన్ ప్రభుత్వ సాంకేతిక విద్యా మండలి 1963 లో సివిల్, మెకానికల్, ఎలక్ట్రికల్ ఇంజనీరింగులలో నిర్వహించిన అంతిమ పరీక్షలో ఉత్తీర్ణులయిన వారికి ఇచ్చే డిప్లొమాలను కేంద్రప్రభుత్వము కిందగల ఉద్యోగాలలో, సర్వీసులలో అర్హతలను చేర్చుటకే నిమిత్తం తాత్కాలికముగా గుర్తించడానికి ప్రభుత్వము నిర్ణయించింది.

సాంకేతిక, వృత్తి విద్యార్హతల సమీక్షామండలి రూపొందించిన పాఠాన్ని నిబంధనావళికి అనుగుణముగా ఈ నిర్ణయం తీసుకోవడం జరిగింది.

అంతర్జాతీయ యువ శాస్త్రవేత్తల సమావేశం

లండన్‌లో జూలైలో

లండన్, ఏప్రిల్ 14

"సైన్సువల్ల ప్రజాశ్రేయస్సులోపల్సే మార్పులు" అన్నది జూలై 19 నుంచి ఆగస్టు 2 వరకూ లండన్‌లో జరిగే అంతర్జాతీయ యువశాస్త్రవేత్తల అయిదవ సమావేశములో ప్రభావవంతమైనదిగా పరిగణింపబడుతుంది. బ్రిటిష్ శాస్త్ర విజ్ఞాన అభివృద్ధి సంఘం సహకారముతో బ్రిటన్‌లో సేవాసంస్థలలో పనిచేస్తున్న (వలంటరీ ఫ్రెండ్స్) వసంత మిత్రసంఘం ఆధ్వర్యాన ఏర్పాటయ్యే ఈ సమావేశానికి ముప్పైనలభై దేశాలనుంచి 500 మంది ప్రతినిధులు పాల్గొంటారు. ఈ సమావేశానికి ఎడింబరో ప్రభువు పోషకులు. ప్రారంభ సమావేశంలో ప్రసంగిస్తారు. బ్రిటిష్ శాస్త్ర వైజ్ఞానిక అభివృద్ధి మండలి అధ్యక్షులు సర్ ఎరిక్ ఆషిబీ కూడా సమావేశములో ప్రసంగిస్తారు.

బ్రిటన్‌లోని విశ్వవిద్యాలయాలూ, పారిశ్రామిక సంస్థలూ, శాస్త్ర వైజ్ఞానిక సంస్థలకూ ప్రతినిధులను తీసుకువెళ్ళే కార్యక్రమం ఏర్పాటైనది.

శాంతి సమయంలో అణుశక్తిని బ్రిటన్‌లో ఏ విధంగా ఉపయోగించుకున్నది ఎవిల్స్‌లోని బ్రాడ్వెల్ అణు విద్యుత్ కేంద్రాన్నీ చూపుతుంటారు ప్రతినిధులు. ఇట్టి అణువిద్యుత్ కేంద్రాలనుంచి బ్రిటన్‌కు కొంతవరకు శక్తి సప్లయ్ అవుతున్నది.

శ్రీ మైఖేల్ స్కాట్

భారతదేశంలో బ్రిటిష్ సమాచారశాఖ అధిపతి

లండన్, ఏప్రిల్ 14

భారతదేశములో బ్రిటిష్ సమాచార శాఖ అధిపతిగా శ్రీ డొనాల్డు కెర్‌కు బదులు శ్రీ మైఖేల్ స్కాట్ నియమితులయినారు. లండనులో కేంద్ర సమాచారశాఖ కార్యాలయములో విదేశీవిభాగం కంట్రోలర్‌గా శ్రీ కెర్ అదిరిలయినారు. శ్రీ స్కాట్ లండన్ కామన్వెల్త్ వ్యవహారాల శాఖలో పనిచేస్తున్నారు ప్రస్తుతము. ఈ నేపథ్యం ఆఫరులో వస్తారు భారతదేశానికి.

శ్రీ స్కాట్ జనవరి 1932లో విద్యాశాఖలో డరహామ్ విశ్వవిద్యాలయంలో ఇండియన్ మిలిటరీ అకాడమీలో యుద్ధములోచేరి గుర్ఖారైఫిల్స్ మొదటిదళంలో పనిచేశారు. వివాహితుడు. ముగ్గురుకుమారులు.

భారతదేశంలో బ్రిటిష్ సమాచార శాఖ డైరెక్టరుగా 1953 నుంచి పనిచేస్తున్నారు శ్రీ కెర్. ఏప్రిల్ 28వ తేదీ ఢిల్లీ నుంచి లండనుకు తమలుదేరి వెళ్లుతారు.

శ్రీ స్కాట్ వచ్చేవరకూ భారతదేశంలో బ్రిటిష్ సమాచారశాఖ అధిపతిగా శ్రీ బి. డువెజ్ పనిచేస్తారు.

జర్మన్ పతాక అధ్వర్యాన వెయ్యి నౌకలు

మ్యూనిక్ (జాడ్), ఏప్రిలు 14

పడమటిజర్మనీలోని అరవై మూడు లోతు వెయ్యి మాట పడవలు ఒకటి జర్మన్ హౌలు నౌకాదాయిత్యంలో పాల్గొంటున్నాయి- నాటి ఇరువు మొత్తం పదకొండుతొమ్మిదిపాయింటు రెండు లక్షల టన్నులు- ఇందులో 39,000 టన్నులు ఇరువుగల అరవై ఏడు నౌకలు గత ఏడాదిలోనే జలప్రవేశమయ్యాయి. ఇందులోపలయి ఒకటి జర్మన్ నౌకా సంస్థల చేతనే నిర్మించబడ్డాయి.

జర్మన్ నౌకలలో టాంకరు నౌకల సంఖ్య ఇటీవల పెరిగింది- మొత్తం మీద కేమలేని సరుకులను గొంపోయే ఓడల సంఖ్యయే అధికం. మొత్తం పదకొండువందల పడవలు ఒకటి నౌకలో 750 ఊరపం.

జర్మన్ నౌకలు సగటువయస్సు తొమ్మిది సంవత్సరాలు- మాటికి 4వ నౌకల వయస్సు ఐదు, పది సంవత్సరములు నుధ్యవుంటూరిది.

(యు- పి ఎస్-)

వారానికి 6 వేల అడుగుల పాదరక్షలు తయారీ యంత్రము

లండన్, ఏప్రిల్ 14

వారానికి 6 వేల అడుగుల పాదరక్షల పైభాగములను అయిదు నిమిషాలలో సిద్ధంచేయడానికి ఉపయోగపడే యంత్రమును బ్రిటన్‌లో రూపొందించారు. వారానికి 6 వేల జతల పాదరక్షల పైభాగములను సిద్ధంచేయడానికి ఉపయోగపడుతుంది ఈయంత్రము. తడితోలును అయిదు నిమిషాలలో ఎండబెట్టి సరిచేస్తుంది.

నేటి రాత్రి

ఎ. వి. ఎమ్స్:

భూకైలాస్

(క్రొత్త ప్రింటు)

శా॥ వాగేశ్వరరావు, ఎన్. టి. రామారావు, జమున, సరోజ.

కమల్

బాదర్ ఘాట్, హైదరాబాద్

ఆటలు: 6-00, 9-30.

14వ సంయుక్త వారం

నవీన చిత్రాల వారి:

నవతి కొడుకు

(తెలుగు)

దర్శకత్వం:

వై. రంగారావు

శా॥ ఎన్. టి. రామారావు, గుమ్మడి, రేలంగి, జానకి, గిరిజ, బాలకృష్ణ.

విజయలక్ష్మి అమీర్‌పేట్ సెలెక్టు లాలాగూడ

ఆటలు: 6-30, 9-30.

—ఎన్. ఎన్. ఎ. పి. విడుదల.

గృహప్రవేశం

అత్యద్భుత సాహసోపేతమైన తుఫాను గాథాచిత్రము

ఎ. మెయినీ పిక్చర్

పాలస్- హైదరాబాద్

ఆటలు: 3-30, 6-30, 9-30.

అజంతా- సికింద్రాబాద్

ఆటలు: 6-30 మరియు 9-30

నిర్మాత: ఎస్. ఎస్. వాసన్

దర్శకత్వం: కిషోర్ సాహు

పాటలు: శకీల్ సంగీతం: రవి

ముఖ్యమైన జిల్లా కేంద్రములలో కూడా నడుస్తున్నది.

8వ సంయుక్త వారం!

ఎన్నిసార్లు చూచినప్పటికి యీ చిత్రములో మానవత్వమే కనుపిస్తుంది.

చిత్రాలయా సమర్పించు శ్రీధర్స్ వారి.

దిల్ ఏక్ మందిర్

శా॥ మీనాకుమారి, రాజేంద్రకుమార్, రాజ్‌కుమార్, మహమూద్, మళాలోకె.

కథ, దర్శకత్వం: శ్రీధర్ (పెళ్ళికానుక ఫేమ్)

సంగీతం: శంకర్ - జైకిషన్

నారంగ్ హైదరాబాద్ & ప్యారడైజ్ సికింద్రాబాద్

ఆటలు: 8-30, 6-30, 9-30.

—చిత్రలోక్ విడుదల.

Edited printed and published by N. Neelam Reddy M. A. for the Golconda Publication Ltd at Golconda Printing Press Hyderabad (A. P.)

విద్యావంతులు ధైర్యవంతులైన బాలికలకు మార్గదర్శకమైన వినోద చిత్రం.

అన్నపూర్ణా వారి:

చదువుకున్న అమ్మాయిలు

నిర్మాత: డి. మధుసూదనరావు B. A దర్శకుడు: ఆదుర్తి సుబ్బారావు

శా॥ వాగేశ్వరరావు, సావిత్రి, కృష్ణకుమారి, రేలంగి, సూర్యకాంతం,

దీపక్ మహల్ - హైదరాబాద్ & అంజలి - సికింద్రాబాద్

ఆటలు: 2-45, 6-00, 9-10 గం॥ ఆటలు: 2-30, 6-15, 9-30 గం॥

మరియు శ్రీనివాస్ - వరంగల్ & పిక్చర్ పాలెస్ - నిజామాబాద్

—విజయయుగ